



Gobierno del
Estado de Sonora

Secretaría
de la Contraloría General

SECRETARIA DE LA CONTRALORIA GENERAL

5 al Millar

Relación de documentación comprobatoria:

Gastos por Comprobar:

Nombre: Marco Antonio Morales Cuén

Comisión a: Pitiquito, Altar y Cananea, Sonora.

Período de: 7 al 12 de noviembre del 2022

Oficio de Comisión: ECOP-DA-1200/2022

Cheque No. de Fecha: Importe \$ 9,350.00

Vehículo Asignado VB-71-392

Gastos Programados

Banco: Bancomer Cuenta:

\$ 9,350.00

No.	Fecha	Factura	Prestador de Servicio/Concepto	Importe
1	14/11/2022	378031389	consumo	78.50
2	14/11/2022	389031223	consumo	75.90
3	14/11/2022	389031077	consumo	32.50
4	14/11/2022	389030727	consumo	50.00
5	12/11/2022	4553203	consumo	425.00
6	09/11/2022	452590	consumo	391.00
7	10/11/2022	43092	consumo	360.01
8	09/11/2022	4371	consumo	409.00
9	12/11/2022	39398	hospedaje	3,000.00
10	09/11/2022		consumo	417.60
11	09/11/2022		consumo	249.40
12	09/11/2022		hospedaje	650.01
13	12/11/2022	11642	consumo	297.00
14	11/11/2022	11630	consumo	270.00
15	11/11/2022	11621	consumo	351.00
16	10/11/2022	11577	consumo	356.40
17	14/11/2022	389031661	consumo	121.90
18			gasto no comprobable	935.00
			Subtotal Gastos	8,470.22
			Efectivo Devuelto	\$879.78
			Importe del Cheque	\$9,350.00

Toda entrega por concepto de "Gastos a Comprobar" deberá quedar cubierta ante la Dirección General de Administración y Control Presupuestal, al siguiente día hábil de concluida la Comisión.

GENERADO CON RECURSOS
DEL CINCO AL MILLAR
EJERCICIO FISCAL 2022

Firma de Persona Comisionada

Firma de conformidad

Firma de Recepción y Fecha

Via = 7,620.22
gb = 850





GOBIERNO
DE SONORA

CONTRALORÍA
GENERAL

SOLICITUD DE GASTOS DE VIÁTICOS

FECHA: 04 de noviembre de 2022		CLAVES PRESUPUESTARIAS: 1060000900 1304E501O02133A1 375011 2215EN13 1060000900 1304E501O02133A1 375021 2215EN13	
ADSCRIPCIÓN: Secretaría de la Contraloría General			
UNIDAD RESPONSABLE: 1060000900 Dirección General de Evaluación y Control de Obra Pública			
UNIDAD EJECUTORA: 1304E501O02133A1 FISCAL.CTRL.EVAL.GEST.P			
NOMBRE DEL SERVIDOR PUBLICO COMISIONADO: Ing. Marco Antonio Morales Cuén NIVEL: 10 No. DE EMPLEADO 14988			
PUESTO FUNCIONAL: Subdirector.			
DESTINO: Pitiquito, Altar y Cananea.			
MOTIVO: para que, en compañía de Ing. Douglas Martin Francisco Moreno Moreno, realicen la verificación física de las obras enlistadas en el anexo a este oficio, correspondientes a las auditorías No. 02-PROAGUA(S074)21CEA/2022 y No. 07-PAIH(S217)21SAGARHPA/2022, derivadas de las auditorías directas concertadas con la SFP dentro del Programa Anual de Fiscalización. Las obras se encuentran ubicadas los municipios de Pitiquito, Altar y Cananea, Sonora			
PERIODO DE LA COMISIÓN: 07 y 12 de noviembre del 2022		POR INSTRUCCIONES DE: Ing. Víctor Efraín Figueroa Director General De Evaluación Y Control De Obra Pública.	
NÚMERO DE DÍAS	COSTO POR DÍA	TOTAL, POR DÍA	
VIÁTICOS CON PERNOCTA: 5 día	\$1,700.00	\$8,500.00	
VIATICOS SIN PERNOCTA: 1 día	\$ 850.00	\$ 850.00	
SUMA TOTAL:		\$ 9,350.00	
OBSERVACIONES: Con cargo a los recursos del 5 al millar federal.			
RECIBÍ DE LA CAJA DE GOBIERNO LA CANTIDAD DE: \$ 9,350.00 (nueve mil trescientos cincuenta pesos 00/100 M.N.)			
SERVIDOR PUBLICO COMISIONADO ING. MARCO ANTONIO MORALES CUÉN RFC MOCM641227458	SOLICITA - RECIBE LIC. DAVID LOPEZ HUGUEZ DIRECTOR GENERAL DE ADMINISTRACIÓN Y CONTROL PRESUPUESTAL	AUTORIZA ING. VÍCTOR EFRAÍN FIGUEROA MIRANDA DIRECTOR GENERAL DE EVALUACIÓN Y CONTROL DE OBRA PÚBLICA.	

R

1mm



GOBIERNO
DE SONORA

CONTRALORÍA
GENERAL

Dirección General de Evaluación y Control de Obra Pública

Secretaría de la Contraloría General

Oficio: ECOP-DA-1200/2022.

Hermosillo, Sonora a 04 de noviembre de 2022.

"2022: Año de la Transformación"

Asunto: Se comisiona

ING. MARCO ANTONIO MORALES CUÉN.

Subdirector.

Presente.-

Con fundamento en el Artículo 17, fracción I del Reglamento Interior de esta Secretaría, se le comisiona para que, en compañía de Ing. Douglas Martin Francisco Moreno Moreno, realicen la verificación física de las obras enlistadas en el anexo a este oficio, correspondientes a las auditorías No. 02-PROAGUA(S074)21CEA/2022 y No. 07-PAIH(S217)21SAGARHPA/2022, derivadas de las auditorías directas concertadas con la SFP dentro del Programa Anual de Fiscalización. Las obras se encuentran ubicadas los municipios de Pitiquito, Altar y Cananea, Sonora.

Dicha comisión comprende los días 07 y 12 de noviembre del año en curso, para lo cual dispondrá de 5 días de viáticos con pernocta y 1 día de viáticos sin pernocta con cargo a los recursos del 5 al millar federal, debiendo rendir un informe escrito con las conclusiones respectivas.

El recorrido se realizará en el vehículo DODGE RAM Placas VB-71-392, recorriendo 2,500 kms de carretera pavimentada, cruzando 6 casetas de peaje, por lo que deberá coordinarse con el área respectiva para que el vehículo se le proporcione el día 07 de noviembre a partir de las 7:00 horas, entregándolo al término de la comisión, de acuerdo a las instrucciones giradas por esta unidad.

Agradeciendo su atención, me reitero a sus órdenes para cualquier duda o aclaración.

ATENTAMENTE.

ING. VÍCTOR EFRAÍN FIGUEROA MIRANDA.
Director General.

C.c.p. Lic. David López Huguez. Director General de Administración y Control Presupuestal de la S.C.G. Presente
Lic. Ángela Beatriz Beltrán Figueroa. Director de Recursos Financieros y Materiales. Presente.

Archivo
JAR/LMN/FSV

R

Centro de Gobierno, Edificio Hermosillo, Segundo Nivel, Blvd. Paseo del Río y Galeana C.P. 83280, Hermosillo, Sonora, Teléfono (662) 217 1885, (662) 217 2517.

www.sonora.gob.mx



**OPERADO CON RECURSOS
DEL CINCO AL MILLAR
EJERCICIO FISCAL 2022**

Itinerario de Verificación Física anexo 1 al oficio No. ECDP-DA-1200/2022

Núm.	Obra	Municipio	Localidad	Contrato Núm.	Contratista	Monto Comprometido	Fecha de verificación	Personal Comisionado	Lugar y Hora de Reunión
1	Construcción de caja de valvulas en línea de conducción, tanque elevado y conexión de paneles solares, en la localidad desemboque de los seris (El desemboque), Pitiquito, Sonora	Pitiquito	Desemboque	CEA-PROAGUA-IHU-08-21-030	IMG Proyectos Hidraulicos, S.A. de C.V.	\$ 7,622,901.39	Lunes 07 al Martes 08 de noviembre de 2022	Ing. Marco Antonio Morales Cuen Ing. Douglas Martín Francisco Moreno Moreno	Entrada a el Desemboco 09:00
2	Tecnificación de infraestructura hidrogricola mediante la adquisición e instalación de medidor de flujo de 4" en la Unidad de Riego La Noria, municipio de Altar, Sonora.	Altar	La Noria	OCNOR-SON-RTEUR-21-04	Vicente López Morales	\$ 24,966.02	Miércoles 09 de noviembre de 2022	Ing. Marco Antonio Morales Cuen Ing. Douglas Martín Francisco Moreno Moreno	Palacio Municipal de Altar 12:00 pm
3	Reposición de equipamiento electrónico de bombeo "El Rillo" en la localidad Heroica Ciudad de Cananea, Sonora	Cananea	Cananea	CEA-PROAGUA-IHU-ADQ-21-023	DRS1 CONSTRUCTURAS, S.A. DE C.V.	\$ 25,531,732.56	Jueves 10 al viernes 11 de noviembre de 2022	Ing. Marco Antonio Morales Cuen Ing. Douglas Martín Francisco Moreno Moreno	Palacio Municipal de Cananea 08:00 am

R

OPERADO CON RECURSOS
DEL CINCO AL MILLAR
EJERCICIO FISCAL 2022



¡Tu transferencia fue exitosa!

Transferencia rápida

Envíe

\$ 879.78 MN

Desde



Suma Nómina

Cuenta ****4613

Para



BBVA MEXICO

CLABE ****3708

Concepto de transferencia:

reint viatico marco morales

17/11/2022 - 10:22:56

OPERADO CON RECURSOS
DEL CINCO AL MILLAR
EJERCICIO FISCAL 2022

Hermosillo, Sonora, 22 de noviembre del 2022

En relación a los gastos no comprobables equivalentes al 10% de la comisión **ECOP-DA-1200/2022 con destino a Pitiquito, Altar y Cananea, Sonora**. Por un importe de \$935.00 pesos, estos gastos fueron pagados en diferentes lugares durante la estancia en varios municipios del estado de Sonora, tales como propinas y alimentación sin factura.

Alimentos sin factura

\$700.00 pesos

Propina

\$235.00 pesos

Total, erogado fuera de comprobación: \$935.00 pesos

ATENTAMENTE

Marco Antonio Morales Cuén

Vo. Bo.

Ing. Víctor Efraim Figueroa Miranda

OPERADO CON RECURSOS
DEL CINCO AL MILLAR
EJERCICIO FISCAL 2022

Ing. Víctor Efraín Figueroa Miranda
Director General de Evaluación y Control de
Obra Pública de la Secretaría de la Contraloría General.

En cumplimiento a lo dispuesto en el oficio de comisión No. ECOP-DA-1200/2022, de fecha 04 de noviembre del 2022, se me comisionó para que efectuara la verificación física de 3 obras y la entrega de la documentación relacionada con las auditorías siguientes: 07-FONMIN17CABORCA/2021, 08-FONMIN18CABORCA/2021 y 23-FONMIN20CABORCA/2021 (soporte de auditoría para inicio de investigación), en los municipios de Pitiquito, Caborca, Altar y Cananea, Sonora, respectivamente, siendo la comisión del día 07 al 12 de noviembre del 2022.

A continuación, se hace un desglose de las actividades realizadas:

El día 07 de noviembre de 2022, se realizó el traslado de la Ciudad de Hermosillo a la localidad de El Desemboque de los Seris, municipio de Pitiquito para iniciar la verificación de la obra ejecutada por la CEA en esa localidad, concluyendo el día e ir a la localidad de Puerto Libertad para pernoctar ahí y continuar y concluir la verificación el siguiente día 08 de noviembre, siendo la obra verificada la siguiente:

OBRA: "Construcción de cajas de válvulas en línea de conducción, tanque elevado y conexión a panels solares, en la Localidad Desemboque de los Seris (El Desemboque), Municipio de Pitiquito en el Estado de Sonora".

Ejecutora: Comisión Estatal del Agua.

No. Contrato: CEA-PROAGUA-IHU-OB-21-030.

Contratista: IMG Proyectos Hidráulicos, S. A. de C. V.

Importe del Contrato: \$7,622,901.39

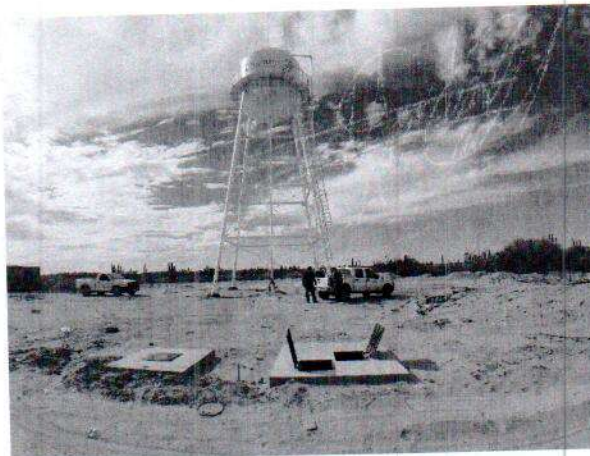

OPERADO CON RECURSOS
DEL CINCO AL MILLAR
EJERCICIO FISCAL 2022

[Handwritten signature]



Conclusiones:

Se constató que la obra se encuentra terminada y en operación adecuada.

Posteriormente a la conclusión de la verificación física del día 08 de noviembre se realizó el traslado a la Ciudad de Hermosillo a pernoctar, lo cual por el problema de la inseguridad en el área no se prosiguió al municipio de Caborca por esa carretera a cumplir con la encomienda designada, siendo al siguiente día el traslado al municipio de Caborca y proseguir con la encomienda comisionada.

El día 09 de noviembre de 2022, se realizó el traslado de la Ciudad de Hermosillo al municipio de Caborca para hacer entrega de los oficios de instrucción de inicio de investigación con la documentación respectiva al soporte de la auditoría de las auditorías 07-FONMIN17CABORCA/2021, 08-FONMIN18CABORCA/2021 y 23-FONMIN20CABORCA/2021 y proseguir el camino ese mismo día al municipio de Altar, Sonora, para de igual manera realizar la verificación física de la obra ejecutada en ese municipio, siendo los oficios siguientes en los que se recabó el acuse:

Formulario de recepción y entrega de documentos, con campos para el nombre del receptor, la fecha, y el contenido de los documentos entregados. Incluye una sección para el acuse de recibo.

OPERADO CON RECURSOS
DEL CINCO AL MILLAR
EJERCICIO FISCAL 2022

Handwritten signature or initials.

Informe No. ECOP-DA-1200/2022
Hermosillo, Sonora, a 04 de noviembre de 2022

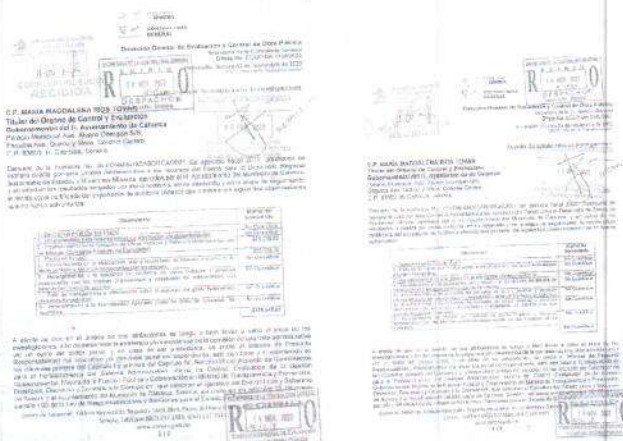

Ese mismo día 09 de noviembre de 2022, se realizó el traslado al municipio de Altar para iniciar la verificación de la obra ejecutada en esa localidad a cargo de la SAGARHPA, concluyendo el día e ir al municipio de Cananea para pernoctar ahí y continuar la verificación el siguiente día 10 y 11 de noviembre, siendo la obra verificada el día 09 la siguiente:

OBRA: "Tecnificación de infraestructura hidroagrícola mediante la adquisición e instalación de medidor de flujo de 4" en la Unidad de Riego La Noria, municipio de Altar, Sonora".
Ejecutora: Secretaría de Agricultura, Ganadería, Recursos Hidráulicos, Pesca y Acuicultura.
No. Contrato: OCNOR-SON-RTEUR-21-04.
Contratista: Vicente López Morales.
Importe del Contrato: \$24,966.02

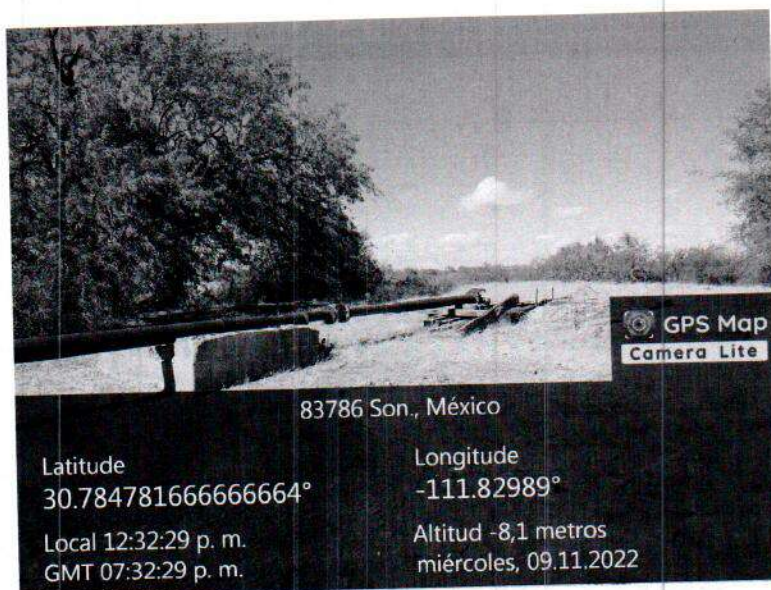

**OPERADO CON RECURSOS
DEL CINCO AL MILLAR
EJERCICIO FISCAL 2022**

Conclusiones:

Se constató que la adquisición se encuentra instalada y en operación.

[Handwritten signature]

Los días 10 y 11 de noviembre de 2022, ya en el municipio de Cananea, se realizó la verificación física de la obra ejecutada por la CEA en esa localidad, concluyendo dicha verificación el día 11 de noviembre, siendo la obra verificada la siguiente:

OBRA: "Reposición de Equipamiento Electromecánico de bombeo "El Riito" en Localidad de Heroica ciudad de Cananea, Municipio de Cananea, en el Estado de Sonora".

Ejecutora: Comisión Estatal del Agua.

No. Contrato: CEA-PROAGUA-IHU-ADQ-21-023.

Contratista: DR 51 Construentas, S. A. de C. V.

Importe del Contrato: \$25,531,732.56

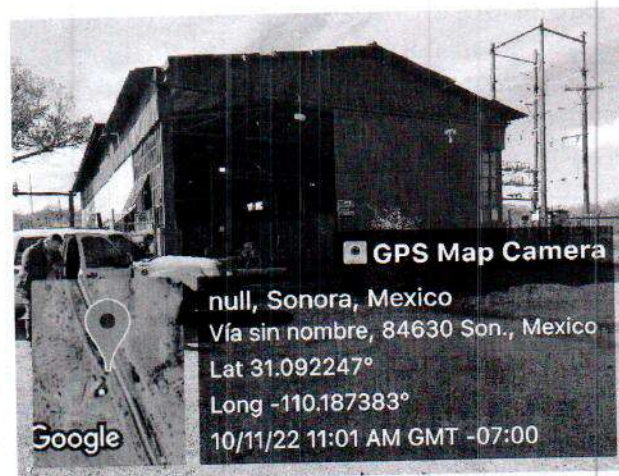

Conclusiones:

Se constató que la obra se encuentra terminada y en operación adecuada.

El día 12 de noviembre de 2022, se tomó como día caminero por la lejanía del municipio de Cananea, realizando el regreso a la ciudad de Hermosillo para concluir con la comisión.

Ing. Marco Antonio Morales Cuén
Subdirector

OPERADO CON RECURSOS
DEL CINCO AL MILLAR
EJERCICIO FISCAL 2022



GOBIERNO
DE SONORA

CONTRALORÍA
GENERAL

Dirección General de Evaluación y Control de Obra Pública

Secretaría de la Contraloría General

Oficio: ECOP-DA-1200/2022.

Hermosillo, Sonora a 04 de noviembre de 2022.

"2022: Año de la Transformación"

Asunto: Se comisiona

ING. MARCO ANTONIO MORALES CUÉN.

Subdirector.

Presente.-

Con fundamento en el Artículo 17, fracción I del Reglamento Interior de esta Secretaría, se le comisiona para que, en compañía de Ing. Douglas Martin Francisco Moreno Moreno, realicen la verificación física de las obras enlistadas en el anexo a este oficio, correspondientes a las auditorías No. 02-PROAGUA(S074)21CEA/2022 y No. 07-PAIH(S217)21SAGARHPA/2022, derivadas de las auditorías directas concertadas con la SFP dentro del Programa Anual de Fiscalización. Las obras se encuentran ubicadas los municipios de Pitiquito, Altar y Cananea, Sonora.

Dicha comisión comprende los días 07 y 12 de noviembre del año en curso, para lo cual dispondrá de 5 día de viáticos con pernocta y 1 día de viáticos sin pernocta con cargo a los recursos del 5 al millar federal, debiendo rendir un informe escrito con las conclusiones respectivas.

El recorrido se realizará en el vehículo DODGE RAM Placas VB-71-392, recorriendo 2,500 kms de carretera pavimentada, cruzando 6 casetas de peaje, por lo que deberá coordinarse con el área respectiva para que el vehículo se le proporcione el día 07 de noviembre a partir de las 7:00 horas, entregándolo al término de la comisión, de acuerdo a las instrucciones giradas por esta unidad.

Agradeciendo su atención, me reitero a sus órdenes para cualquier duda o aclaración.

ATENTAMENTE.

ING. VÍCTOR EFRAÍN FIGUEROA MIRANDA.
Director General.

C.c.p. Lic. David López Huguez. Director General de Administración y Control Presupuestal de la S.C.G. Presente
Lic. Ángela Beatriz Beltrán Figueroa. Director de Recursos Financieros y Materiales. Presente.
Archivo
JARL/LMN/FSV

Centro de Gobierno, Edificio Hermosillo, Segundo Nivel, Blvd. Paseo del Río y Galeana C.P. 83280, Hermosillo, Sonora, Teléfono (662) 217 1885, (662) 217 2517.

www.sonora.gob.mx



ADMINISTRACIÓN
MUNICIPAL 2021-2024

**OPERADO CON RECURSOS
DEL CINCO AL MILLAR
EJERCICIO FISCAL 2022**



GOBIERNO
DE SONORA

CONTRALORIA
GENERAL

SOLICITUD DE GASTOS DE VIÁTICOS

FECHA: 04 de noviembre de 2022		CLAVES PRESUPUESTARIAS: 1060000900 1304E501O02133A1 375011 2215EN13 1060000900 1304E501O02133A1 375021 2215EN13	
ADSCRIPCIÓN: Secretaría de la Contraloría General			
UNIDAD RESPONSABLE: 1060000900 Dirección General de Evaluación y Control de Obra Pública			
UNIDAD EJECUTORA: 1304E501O02133A1 FISCAL.CTRL.EVAL.GEST.P			
NOMBRE DEL SERVIDOR PUBLICO COMISIONADO: Ing. Marco Antonio Morales Cuén NIVEL: 10 No. DE EMPLEADO 14988			
PUESTO FUNCIONAL: Subdirector.			
DESTINO: Pitiquito, Altar y Cananea.			
MOTIVO: para que, en compañía de Ing. Douglas Martin Francisco Moreno Moreno, realicen la verificación física de las obras enlistadas en el anexo a este oficio, correspondientes a las auditorías No. 02-PROAGUA(S074)21CEA/2022 y No. 07-PAIH(S217)21SAGARHPA/2022, derivadas de las auditorías directas concertadas con la SFP dentro del Programa Anual de Fiscalización. Las obras se encuentran ubicadas los municipios de Pitiquito, Altar y Cananea, Sonora			
PERIODO DE LA COMISIÓN: 07 y 12 de noviembre del 2022		POR INSTRUCCIONES DE: Ing. Victor Efraín Figueroa Director General De Evaluación Y Control De Obra Pública.	
NÚMERO DE DÍAS	COSTO POR DÍA	TOTAL, POR DÍA	
VIÁTICOS CON PERNOCTA: 5 día	\$1,700.00	\$8,500.00	
VIATICOS SIN PERNOCTA: 1 día	\$ 850.00	\$ 850.00	
SUMA TOTAL:		\$ 9,350.00	
OBSERVACIONES: Con cargo a los recursos del 5 al millar federal.			
RECIBÍ DE LA CAJA DE GOBIERNO LA CANTIDAD DE: \$ 9,350.00 (nueve mil trescientos cincuenta pesos 00/100 M.N.)			
SERVIDOR PUBLICO COMISIONADO ING. MARCO ANTONIO MORALES CUÉN RFC MOCM641227458	SOLICITA - RECIBE LIC. DAVID LOPEZ HUGUEZ DIRECTOR GENERAL DE ADMINISTRACIÓN Y CONTROL PRESUPUESTAL	AUTORIZA ING. VICTOR BERRAIN FIGUEROA MIRANDA DIRECTOR GENERAL DE EVALUACIÓN Y CONTROL DE OBRA PÚBLICA.	

R

lun

Informe de Verificación Física Anexo 1 al oficio H.G. ECP-DA-1200/2022							
Item	Descripción	Localidad	Contrato/Mem.	Contratista	Monto Comprometido	Fecha de Verificación	Partes Interesadas
1	Construcción de caja de valvulas en línea de conducción, tanque elevado y conexión de paneles solares, en la localidad desemboque de los seris (El desemboque), Pitiquito, Sonora	Pitiquito	CEA-PROAGUA-IHU-OB-21-030	IMG Proyectos Hidráulicos, S.A. de C.V.	\$ 7,622,901.39	Lunes 07 al Martes 08 de noviembre de 2022	Ing. Marco Antonio Morales Cuen Ing. Douglas Martín Francisco Moreno Moreno
2	Tecnificación de infraestructura hidroagrícola mediante la adquisición e instalación de medidor de flujo de 4" en la Unidad de Riego La Noria, municipio de Altar, Sonora.	Altar	OCNOR-SON-RTEUR-21-04	Vicente López Morales	\$ 24,966.02	Miércoles 09 de noviembre de 2022	Ing. Marco Antonio Morales Cuen Ing. Douglas Martín Francisco Moreno Moreno
3	Reposición de equipamiento electromecánico de bombeo "El Rito" en la localidad Heroica Ciudad de Cananea, Sonora	Cananea	CEA-PROAGUA-IHU-ADO-21-023	DR51 CONSTRUMENTAS, S.A. DE C.V.	\$ 25,531,732.56	Jueves 10 al viernes 11 de noviembre de 2022	Ing. Marco Antonio Morales Cuen Ing. Douglas Martín Francisco Moreno Moreno

12

OPERADO CON RECURSOS
DEL CINCO AL MILLAR
EJERCICIO FISCAL 2022



CADENA COMERCIAL OXXO, SA DE CV
R.F.C. CCO8605231N4
Régimen Fiscal: Opcional para Grupos de Sociedades

Lugar de Expedición
CP:84620

Factura: 389031389

Régimen Fiscal Receptor:

603 - Personas Morales con Fines no Lucrativos

Domicilio Fiscal Receptor:

83260

Folio Fiscal:

f569528e-a2ca-4a20-8fa6-7ee718ed00ec

Número del serie CSD del SAT: 00001000000414211380

Número del serie CSD del emisor: 00001000000506505905

Serie: MXL

I-INGRESO

Uso CFDI: G03 - Gastos en general

Exportación: 01

Fecha de emisión: 2022-11-14T14:06:07

Fecha de certificación: 2022-11-14T14:06:08

Facturado a: GOBIERNO DEL ESTADO DE SONORA

Dirección: COMONFORT Y DR. PALIZA N. SN

Delegación/Municipio: HERMOSILLO

RFC: GES790913CT0

Colonia: CENTENARIO

Estado: SONORA

Cantidad	Clave ID	Artículo	Precio unitario	Impuesto	Objeto Impuesto	Importe
1.000000 EA	50202306	REFresco COCA-COLA 600 ML BOTELLA NO RETORNABLE COLA	15.74	1.26	02	15.74
1.000000 EA	50181900	DUO NAPOLITANO MARINELA 140G	23.15	1.85	02	23.15
1.000000 EA	50202301	AGUA PURIFICADA ELECTROPURA 1,5 LT BOTE	17.00	0.00	02	17.00
1.000000 EA	50192100	FRITOS EL AZTECA 125 GR,	18.06	1.44	02	18.06

PUE-PAGO EN UNA SOLA EXHIBICIÓN

Forma de Pago

04

SUBTOTAL

73.95

TASA I.V.A 0%

0.00

TASA I.V.A 8%

1.26

TASA IEPS 8%

3.29

TOTAL MXN

78.50



Sello digital del CFDI

BmG47vTUT0xDogak0zB5CDgHsxqPZExu5VQwajnDo2uCY+0oXT006Xur09c1xgXsuVzq3hFDRUMI7GRky685A7fvVaOTIx+UsHrLpUmxAJvyGBzBA8kpb7IviEaA2gqqlpRalqafilzrHNGUA1mx2PBY1raOlnVoVj+Zrk34ArfRBjAWq+NqPixCPsD73d0xIYR6gtZW3xLF9s8B5r7dZBDO35u33JNzZ2FPKfMDOSHjthCG8Tnz3fbilBUjlutpS9SiMuPl/vdINJQ+5/z2fLbsZalBkXins0H/9HCLMMDhtzXv1MJ2EBKa7tkJZJ+eb7Whl/3v71nm9vai23oe3w==

Sello digital del SAT

Ar3mjyMHcX1v/rWFjvXz/RoBc913K/TOnRwK3hTRfs/TQfGan3Sv8KhRAK2/gjARSMvh6qbDGXdfaQKfDhh68e9dzZ9eCZQy24LAOKD+31cKyjldBV3/TCpjtWEy4Q4hHtkkZuf53GaVbUWS+lb6Sw6wAwNZhfyVCzrwpvNOAooMPw97rYCZIVSH54+z8qpPomq25hrl5dolNq03MJImqLwMoTJyPRrdC36DnoK8ahlI7+HfaLkkZvhvW+3mkrgR09fPeZzDq6uATzTwf2e+exb4aL7MzFKHA6cMuDnUck4gc0GHAMX/i7PqwFE7UcyB9JtxFrohEzzQYRw5Q==

Cadena Original

||1.1||f569528e-a2ca-4a20-8fa6-7ee718ed00ec|2022-11-14T14:06:08|SNF171020F3A|BmG47vTUT0xDogak0zB5CDgHsxqPZExu5VQwajnDo2uCY+0oXT006Xur09c1xgXsuVzq3hFDRUMI7GRky685A7fvVaOTIx+UsHrLpUmxAJvyGBzBA8kpb7IviEaA2gqqlpRalqafilzrHNGUA1mx2PBY1raOlnVoVj+Zrk34ArfRBjAWq+NqPixCPsD73d0xIYR6gtZW3xLF9s8B5r7dZBDO35u33JNzZ2FPKfMDOSHjthCG8Tnz3fbilBUjlutpS9SiMuPl/vdINJQ+5/z2fLbsZalBkXins0H/9HCLMMDhtzXv1MJ2EBKa7tkJZJ+eb7Whl/3v71nm9vai23oe3w==|00001000000414211380||

***Este documento es una representación impresa de un CFDI.**

Página 1 de 1

**OPERADO CON RECURSOS
DEL CINCO AL MILLAR
EJERCICIO FISCAL 2022**

... xsi="http://www.w3.org/2001/XMLSchema-instance"

OPERADO CON RECURSOS
DEL CINCO AL MILLAR
EJERCICIO FISCAL 2022

OPERADO CON RECURSOS
DEL CINCO AL MILLAR
EJERCICIO FISCAL 2022



HACIENDA



SAT

Verificación de comprobantes fiscales digitales por internet

RFC del emisor	Nombre o razón social del emisor	RFC del receptor	Nombre o razón social del receptor
CCO8605231N4	CADENA COMERCIAL OXXO	GES790913CT0	GOBIERNO DEL ESTADO DE SONORA
Folio fiscal	Fecha de expedición	Fecha certificación SAT	PAC que certificó
F569528E-A2CA-4A20-8FA6-7EE718ED00EC	2022-11-14T14:06:07	2022-11-14T14:06:08	SNF171020F3A
Total del CFDI	Efecto del comprobante	Estado CFDI	Estatus de cancelación
\$78.50	Ingreso	Vigente	Cancelable sin aceptación

Imprimir

OPERADO CON RECURSOS
DEL CINCO AL MILLAR
EJERCICIO FISCAL 2022

Cadena Comercial Oxxo, S.A. de C.V. (CCO-860523-1N4)

GIRA GIRA NOG

Edison Nte. Numero 1235 Colonia Talleres Monterrey, Nuevo
Leon C.P. 64480

Regimen de Opcional para Grupos de Sociedades

BIOZMA6709240	3	10/11/2022	21:09
Coca-Cola NR 600ML	1		17.00
FRITOS AZTECA 125GR	1		19.50
DHO MAPOLITANO	1		25.00
AGU URAL 1.5 LT	1		17.00
FOLIO: 469940			Total: \$ 78.50
IN=10MXL50GDK3			TVA INCLUIDO: \$ 1.26
SITENTA " " " " PESOS 50-100 M.N.			
Pago en			\$ 78.50

BBVA BANCOMER

Emisor: SANTANDER CONSUMO

VENTA

Asociacion
Tarjeta ***** 2 VENCE /
CREDITO
AUT: 002950

M.N. \$ 78.50
Dol

AUTORIZADO MEDIANTE FIRMA ELECTRONICA

REC: C9A9DCD804528708

A B: AUT: A0000000041010

Pago: \$ 78.50 Cambio: \$ 0.00

***** OXXO PREMIA *****

¿HELADOS GRATIS?

Regístrate a OXXO PREMIA,
acumula puntos en tus visitas y
cánjealos por PRODUCTOS GRATIS.
Descarga la app Mi OXXO o pide
tu tarjeta OXXO PREMIA en tienda.

MUCHAS GRACIAS POR SU COMPRA
PAGO EN UNA SOLA EXHIBICION
LUGAR DE EXPEDICION: CANANEA, SONORA
CALLE PRIMERA KM 1 CANANEA, CANANEA
SONORA C.P. 84620

email: atencionclientes@oxxo.com

Teléfono sin costo 81 83 20 20 20

¡Tenemos un lugar para ti!

Administrando o trabajando en OXXO,

La Cadena de Tiendas de Proximidad

más grande de Latinoamérica.

Acércate a un colaborador de tienda o búscanos en

redes sociales como "OXXO Reclutamiento"

para iniciar tu proceso. Aplican restricciones.

Consulta nuestro aviso de privacidad

en <https://www.oxxo.com/>



CADENA COMERCIAL OXO, SA DE CV
R.F.C. CCO8605231N4
Régimen Fiscal: Opcional para Grupos de Sociedades

Lugar de Expedición
CP: 84620

Factura: 389031223

Régimen Fiscal Receptor:

603 - Personas Morales con Fines no Lucrativos

Domicilio Fiscal Receptor:

83260

Folio Fiscal:

4a2910b8-9e50-468c-baa7-e86386b22ea2

Número del serie CSD del SAT: 00001000000414211380

Número del serie CSD del emisor: 00001000000506505905

Serie: MXL

I-INGRESO

Uso CFDI: G03 - Gastos en general

Exportación: 01

Fecha de emisión: 2022-11-14T13:59:37

Fecha de certificación: 2022-11-14T13:59:38

Facturado a: GOBIERNO DEL ESTADO DE SONORA

Dirección: COMONFORT Y DR. PALIZA N. SN

Delegación/Municipio: HERMOSILLO

Colonia: CENTENARIO

Estado: SONORA

RFC: GES790913CT0

Cantidad	Clave ID	Artículo	Precio unitario	Impuesto	Objeto Impuesto	Importe
1.000000 EA	50192100	SABRITAS TOSTITOS 180G SALSA VERDE	27.78	2.22	02	27.78
1.000000 EA	50192100	FRITOS SAL Y LIMON SABRITAS 170 GR	27.78	2.22	02	27.78
1.000000 EA	50202400	JUGO JUMEX 450ML GUAYABA	15.90	0.00	02	15.90

PUE-PAGO EN UNA SOLA EXHIBICIÓN

Forma de Pago

28

SUBTOTAL

71.46

TASA I.V.A 0%

0.00

TASA IEPS 8%

4.44

TOTAL MXN

75.90



Sello digital del CFDI

HKzAMj2kkX89HltOQnKT6eplq6jU/q1spCpvq9gYJKOyvMcECly5Q8Jeiv/GXq4Gj0U1rn5otg+BAJBw6Wrxpcd7EzpWNzXJNpnSh/rzZl20hidePSzeq9aakF020ME9M+oXRCtZLCQAH06A3ZcW7537455CaPUR6ECXt5PEs7hZW4GjAgsNz/7Hnc9KJJlshU1GiDNIZnD9CJGxemnNXz7rlc+jtguKlf1d+VSyPbw0RowYgqQUozF4u5OV9ZYS/tdWO+/eehsCRvkO9sgRf5koOBqIOWRksrQ/7v7yy0vEckF+c54q8qpEssHS8HhE6ejCpPMxsKJoR9jrm/YA==

Sello digital del SAT

rBfGulzPum5zeu2VybNtC4mEzfPAbeRx7QTxBjZxbuUfY+83NqMXJDfGUAUJmiox6f6QQudJvODDEE+MWSUewlACAmr942WZhelgdrF2wwtalpz86GusB9zHR5Z3qwCuubZyddY1o29yCUXxc3RSYJ3PQ4+HkPDhsU5JJ9daquJrLbTkkKQ3v9kJKjUPaey+WrqQr+CTJbQzrmcYs6lgbQApXt59GloupwabqOFW4+1s6KwpmjyqSZEKt7EFJjumEq46sh3OC4iPNbVcYywW02oVlvk6erWw/90pYIMFgVNNYjLoOTBEVa1znk6VW93FqxqLGulvdCHKoliKPV2JILA==

Cadena Original

||1.1|4a2910b8-9e50-468c-baa7-e86386b22ea2|2022-11-14T13:59:38|SNF171020F3A|HKzAMj2kkX89HltOQnKT6eplq6jU/q1spCpvq9gYJKOyvMcECly5Q8Jeiv/GXq4Gj0U1rn5otg+BAJBw6Wrxpcd7EzpWNzXJNpnSh/rzZl20hidePSzeq9aakF020ME9M+oXRCtZLCQAH06A3ZcW7537455CaPUR6ECXt5PEs7hZW4GjAgsNz/7Hnc9KJJlshU1GiDNIZnD9CJGxemnNXz7rlc+jtguKlf1d+VSyPbw0RowYgqQUozF4u5OV9ZYS/tdWO+/eehsCRvkO9sgRf5koOBqIOWRksrQ/7v7yy0vEckF+c54q8qpEssHS8HhE6ejCpPMxsKJoR9jrm/YA==|00001000000414211380||

*Este documento es una representación impresa de un CFDI.

Página 1 de 1

OPERADO CON RECURSOS
DEL CINCO AL MILLAR
EJERCICIO FISCAL 2022

OPERADO CON RECURSOS
DEL CINCO AL MILLAR
EJERCICIO FISCAL 2022

```
<cfdi:Comprobante xmlns:cfdi="http://www.sat.gob.mx/cfd/4" xmlns:xsi="http://www.w3.org/2001/XMLSchema-instance"
xmlns:pago20="http://www.sat.gob.mx/Pagos20" xmlns:implocal="http://www.sat.gob.mx/implocal"
xmlns:cartaporte20="http://www.sat.gob.mx/CartaPorte20" Version="4.0" Serie="MXL" Folio="389031223" Fecha="2022-11-14T13:59:37"
Sello="HKzAMj2kkX89HItoQnKT6epIq6jU/q1spCpvq9gYJK0yvMcECly5Q8Jeiv/GXq4Gj0U1rn5otg+BAJBw6Wrxpcd7EzpwNzXJNpnSh/rzZI20hidePSzeq9aakF020ME9M+oXRCtZLCQA"
FormaPago="28" NoCertificado="0000100000050650505"
Certificado="MIIGCDCCA/CgAwIBAgIUMDAwMDEwMDAwMDA1MDY1MDU5MDUwDQYJKoZIhvcNAQELBQAwggGEMSAwHgYDVQOQDBBVRPUK1EQUoQgQ0VSVE1GSUNBRE9SQTEuMCGA1UECglwU0V
SubTotal="71.46" Moneda="MXN" Total="75.90" TipoDeComprobante="I" Exportacion="01" MetodoPago="PUE" LugarExpedicion="84620"
xsi:schemaLocation="http://www.sat.gob.mx/cfd/4 http://www.sat.gob.mx/sitio_internet/cfd/4/cfdv40.xsd">
<cfdi:Emisor Rfc="CC08605231N4" Nombre="CADENA COMERCIAL OXXO" RegimenFiscal="623"/>
<cfdi:Receptor Rfc="GES790913CT0" Nombre="GOBIERNO DEL ESTADO DE SONORA" DomicilioFiscalReceptor="83260" RegimenFiscalReceptor="603"
UsoCFDI="G03"/>
<cfdi:Conceptos>
<cfdi:Concepto ClaveProdServ="50192100" Cantidad="1.000000" ClaveUnidad="EA" Unidad="EA" Descripcion="SABRITAS TOSTITOS 180G SALSA VERDE"
ValorUnitario="27.78" Importe="27.78" ObjetoImp="02">
<cfdi:Impuestos>
<cfdi:Traslados>
<cfdi:Traslado Base="27.78" Impuesto="003" TipoFactor="Tasa" TasaOCuota="0.080000" Importe="2.22"/>
<cfdi:Traslado Base="30.00" Impuesto="002" TipoFactor="Tasa" TasaOCuota="0.000000" Importe="0.00"/>
</cfdi:Traslados>
</cfdi:Impuestos>
</cfdi:Concepto>
<cfdi:Concepto ClaveProdServ="50192100" Cantidad="1.000000" ClaveUnidad="EA" Unidad="EA" Descripcion="FRITOS SAL Y LIMON SABRITAS 170 GR"
ValorUnitario="27.78" Importe="27.78" ObjetoImp="02">
<cfdi:Impuestos>
<cfdi:Traslados>
<cfdi:Traslado Base="27.78" Impuesto="003" TipoFactor="Tasa" TasaOCuota="0.080000" Importe="2.22"/>
<cfdi:Traslado Base="30.00" Impuesto="002" TipoFactor="Tasa" TasaOCuota="0.000000" Importe="0.00"/>
</cfdi:Traslados>
</cfdi:Impuestos>
</cfdi:Concepto>
<cfdi:Concepto ClaveProdServ="50202400" Cantidad="1.000000" ClaveUnidad="EA" Unidad="EA" Descripcion="JUGO JUMEX 450ML GUAYABA"
ValorUnitario="15.90" Importe="15.90" ObjetoImp="02">
<cfdi:Impuestos>
<cfdi:Traslados>
<cfdi:Traslado Base="15.90" Impuesto="002" TipoFactor="Tasa" TasaOCuota="0.000000" Importe="0.00"/>
</cfdi:Traslados>
</cfdi:Impuestos>
</cfdi:Concepto>
</cfdi:Conceptos>
<cfdi:Impuestos TotalImpuestosTrasladados="4.44">
<cfdi:Traslados>
<cfdi:Traslado Base="55.56" Impuesto="003" TipoFactor="Tasa" TasaOCuota="0.080000" Importe="4.44"/>
<cfdi:Traslado Base="75.90" Impuesto="002" TipoFactor="Tasa" TasaOCuota="0.000000" Importe="0.00"/>
</cfdi:Traslados>
</cfdi:Impuestos>
<cfdi:Complemento>
<tfd:TimbreFiscalDigital xmlns:tfd="http://www.sat.gob.mx/TimbreFiscalDigital" xsi:schemaLocation="http://www.sat.gob.mx/TimbreFiscalDigital
http://www.sat.gob.mx/sitio_internet/cfd/TimbreFiscalDigital/TimbreFiscalDigitalv11.xsd" Version="1.1" UUID="4a2910b8-9e50-468c-baa7-
e86386b22ea2" RfcProvCertif="SNF171020F3A" FechaTimbrado="2022-11-14T13:59:38"
SelloCFD="HKzAMj2kkX89HItoQnKT6epIq6jU/q1spCpvq9gYJK0yvMcECly5Q8Jeiv/GXq4Gj0U1rn5otg+BAJBw6Wrxpcd7EzpwNzXJNpnSh/rzZI20hidePSzeq9aakF020ME9M+oXRC"
NoCertificadoSAT="00001000000414211380"
SelloSAT="rBfGUiZPum5zeu2YybNtCmEzFpAberX7QTxBjZxbuUfy+83NqMXJdfqAUJmiox6f6QQuDJODDEE+MWSUewIACamer942WZheIgrdF2wta1pZ86GusB9ZHR5Z3qwCuubZydd"
</cfdi:Complemento>
<cfdi:Addenda>
<ns:diverza xmlns:ns="http://www.diverza.com/ns/addenda/diverza/1" version="1.1">
<ns:generales tipoDocumento="Factura"/>
<ns:clavesDescripcion c_TipoDeComprobante="Ingreso" c_MetodoPago="PAGO EN UNA SOLA EXHIBICION" c_RegimenFiscal="Opcional para Grupos de
Sociedades" c_UsoCFDI="Gastos en general"/>
<ns:receptor>
<ns:domicilioFiscalR calle="COMONFORT Y DR. PALIZA" numero="SN" colonia="CENTENARIO" ciudad="HERMOSILLO" municipio="HERMOSILLO"
estado="SONORA" pais="México"/>
</ns:receptor>
</ns:diverza>
</cfdi:Addenda>
</cfdi:Comprobante>
```

**Verificación de comprobantes fiscales digitales por internet**

RFC del emisor	Nombre o razón social del emisor	RFC del receptor	Nombre o razón social del receptor
CCO8605231N4	CADENA COMERCIAL OXXO	GES790913CT0	GOBIERNO DEL ESTADO DE SONORA
Folio fiscal	Fecha de expedición	Fecha certificación SAT	PAC que certificó
4A2910B8-9E50-468C-BAA7-E86386B22EA2	2022-11-14T13:59:37	2022-11-14T13:59:38	SNF171020F3A
Total del CFDI	Efecto del comprobante	Estado CFDI	Estatus de cancelación
\$75.90	Ingreso	Vigente	Cancelable sin aceptación

Imprimir

OPERADO CON RECURSOS
DEL CINCO AL MILLAR
EJERCICIO FISCAL 2022

BE02MA6709240 3 10/11/2022 21:08
 TOSTITOS SU 180G 1 41.50
 H3675 1 2 x Doritos Na -1 -11.50
 Fritos SALLINON 170G 1 51.00
 H3675 1 2 x Doritos Na -1 -21.00
 450ML GUAYABA 1 15.90
 Fe: 469539 Total: \$ 75.90
 Iva: 00000000 IVA INCLUIDO: \$ 0.00
 *** 00000000 ***
 SITEA: 90000 M.N.
 Pago: 75.90

GBUA DEANCIER
 Entor: BRANKE
 VENTA

AFILIACION 6336093
 TARJETA *****3603 VENCE /
 DEBITO
 ANT: 000658
 M.N. \$ 75.90
 001

AUTORIZADO MEDIANTE FIRMA ELECTRONICA

ARQC: ARQC: CAD80881581F3338
 AID: AID: A0000000031010

Pago: \$ 75.90 Cambio: \$ 0.00

***** OXXO PREMIA *****

¿VIKINGO GRATIS?

Regístrate a OXXO PREMIA,
 acumula puntos en tus visitas y
 canjéalos por PRODUCTOS GRATIS.
 Descarga la app Mi OXXO o pide
 tu tarjeta OXXO PREMIA en tienda.

MUCHAS GRACIAS POR SU COMPRA
 PAGO EN UNA SOLA EXHIBICION
 LUGAR DE EXPEDICION: CANANEA, SONORA
 CALLE PRIMERA KM 1 CANANEA, CANANEA
 SONORA C.P. 84620

email: atencionclientes@oxxo.com
 Teléfono sin costo 81 83 20 20 20
 ¡Tenemos un lugar para ti!

Administrando o trabajando en OXXO,
 La Cadena de Tiendas de Proximidad
 más grande de Latinoamérica.

Acércate a un colaborador de tienda o búscanos en
 redes sociales como "OXXO Reclutamiento"
 para iniciar tu proceso. Aplican restricciones.
 Consulta nuestro aviso de privacidad
 en <https://www.oxxo.com/>



CADENA COMERCIAL OXO, SA DE CV
R.F.C. CCO8605231N4
Régimen Fiscal: Opcional para Grupos de Sociedades

Lugar de Expedición
CP:83342

Factura: 389031077

Régimen Fiscal Receptor:
603 - Personas Morales con Fines no Lucrativos
Domicilio Fiscal Receptor:
83260
Folio Fiscal:

Serie: MXL
I-INGRESO
Uso CFDI: G03 - Gastos en general
Exportación: 01

5f551ce0-e7df-4f8d-804a-dabd054cb1b0
Número del serie CSD del SAT: 00001000000414211380
Número del serie CSD del emisor: 00001000000506505905

Fecha de emisión: 2022-11-14T13:52:32
Fecha de certificación: 2022-11-14T13:52:44

Facturado a: GOBIERNO DEL ESTADO DE SONORA
Dirección: COMONFORT Y DR. PALIZA N. SN
Delegación/Municipio: HERMOSILLO
RFC: GES790913CT0

Colonia: CENTENARIO
Estado: SONORA

Cantidad	Clave ID	Artículo	Precio unitario	Impuesto	Objeto Impuesto	Importe
1.000000 EA	50201708	16OZKOBAPMOKHEROSM	28.02	4.48	02	28.02

PUE-PAGO EN UNA SOLA EXHIBICIÓN
Forma de Pago
01

SUBTOTAL 28.02
TASA I.V.A 16% 4.48
TOTAL MXN 32.50



Sello digital del CFDI

XwWAhMNcEXFUV3b/tlJoi2zj1713S3cjJ34dNvi1um/7c4/4086Q6YqYqDHZr6sbi6ZQhIFwNWsT4IPXYCp0yH
WTMKDJTGwA7w8zwRVCJAPt5dEq1n+8aaW7avnPuVuLwdlZjm2zW2NyTL0Yzq55PD/NKBhUZUuGEIXxq7/
P+3swgrfO/ZXwRba8Lj9r/xyuA68WMDcyrY4u01J7K4k2CdkWeHSW2RSXa4Xj6xdMsB8S7jIN2as3O4iV3mr
m7GESwNONGUMQYYuGpjJh2luvqeu6UsWegLAT3099EEZfsKDx4Y9fxt4LUVVYSfYMTvMSdJy0+O9VGCj
cnn+s2HWmvw==

Sello digital del SAT

mciStIEE7ngUpuN3s5R7f3nn72reDnlKmc8u+14CZJxn/PleC0jvTfwi1GfG06RFU+uiXwg4c0b8h1zS81nEphfz
QgfgoLPGzXHjJMH3DfBXrvDta4IYbo8ZqobTAU9CmBoOa//R24MeVu19mKH0O9mKqw/saMkC0D9bLh1UOx
zKzKw0QYexZfVXleKop1oWBJo8C8Ha6K/BwK0H0Y/To/VK3nZkkfiKVf97n4PtJ6sdl7zqn6z3t+rqwPX76y+xX
heYKsk9bCEXqvUARZMOxccDrBftt1XUKLEgSP19MpFg1z94L2T1FyG8M26IMJjq9OHaB36R+XlI3A3odyyF
g==

Cadena Original

||1.1|5f551ce0-e7df-4f8d-804a-dabd054cb1b0|2022-11-14T13:52:44|SNF171020F3A|XwWAhMNcEXFUV3b/tlJoi2zj1713S3cjJ34dNvi1um/7c4/4086Q6YqYqDHZr6sbi6ZQhIFwNWsT4IPXYCp0yHWTMKDJTGwA7w8zwRVCJAPt5dEq1n+8aaW7avnPuVuLwdlZjm2zW2NyTL0Yzq55PD/NKBhUZUuGEIXxq7/P+3swgrfO/ZXwRba8Lj9r/xyuA68WMDcyrY4u01J7K4k2CdkWeHSW2RSXa4Xj6xdMsB8S7jIN2as3O4iV3mrm7GESwNONGUMQYYuGpjJh2luvqeu6UsWegLAT3099EEZfsKDx4Y9fxt4LUVVYSfYMTvMSdJy0+O9VGCjcnn+s2HWmvw==|00001000000414211380||

*Este documento es una representación impresa de un CFDI.

Página 1 de 1

OPERADO CON RECURSOS
DEL CINCO AL MILLAR
EJERCICIO FISCAL 2022

OPERADO CON RECURSOS
DEL CINCO AL MILLAR
EJERCICIO FISCAL 2022

```
<cfdi:Comprobante xmlns:cfdi="http://www.sat.gob.mx/cfd/4" xmlns:xsi="http://www.w3.org/2001/XMLSchema-instance"
xmlns:pago20="http://www.sat.gob.mx/Pagos20" xmlns:implocal="http://www.sat.gob.mx/implocal"
xmlns:cartaporte20="http://www.sat.gob.mx/CartaPorte20" Version="4.0" Serie="MXL" Folio="389031077" Fecha="2022-11-14T13:52:32"
Sello="XwWAhMNCExFUV3b/tIJoI2zj171353cj34dNvIum/7c4/4086Q6YqQdHzr6sbi6ZQh1FwNwSt4IPXYCp0yHWTMKDjTGwA7w8zwRVCJAPT5dEq1n+8aaW7avnPuVuLwd1Zjm2zW2NyT
FormaPago="01" NoCertificado="00001000000506505905"
Certificado="MIIGCCCA/CgAwIBAgIUMDAwMDEwMDAwMDA1MDY1MDUwDQYJKoZIhvcNAQELBQAwGEMSAwHgYDVQDDBBVBVRPUK1EQUQgQ0VSVSElGSUNBRE9SQTEuMCwGA1UECgwLU0V
SubTotal="28.02" Moneda="MXN" Total="32.50" TipoDeComprobante="I" Exportacion="01" MetodoPago="PUE" LugarExpedicion="83342"
xsi:schemaLocation="http://www.sat.gob.mx/cfd/4 http://www.sat.gob.mx/sitio_internet/cfd/4/cfdv40.xsd">
<cfdi:Emisor Rfc="CC08605231N4" Nombre="CADENA COMERCIAL OXXO" RegimenFiscal="623"/>
<cfdi:Receptor Rfc="GES79093CT0" Nombre="GOBIERNO DEL ESTADO DE SONORA" DomicilioFiscalReceptor="83260" RegimenFiscalReceptor="603"
UsoCFDI="G03"/>
<cfdi:Conceptos>
<cfdi:Cnccepto ClaveProdServ="50201708" Cantidad="1.000000" ClaveUnidad="EA" Unidad="EA" Descripcion="160ZK0BCAPMOKHEROSM "
ValorUnitario="28.02" Importe="28.02" ObjetoImp="02">
<cfdi:Impuestos>
<cfdi:Traslados>
<cfdi:Traslado Base="28.02" Impuesto="002" TipoFactor="Tasa" TasaOCuota="0.160000" Importe="4.48"/>
</cfdi:Traslados>
</cfdi:Impuestos>
</cfdi:Cnccepto>
</cfdi:Conceptos>
<cfdi:Impuestos TotalImpuestosTrasladados="4.48">
<cfdi:Traslados>
<cfdi:Traslado Base="28.02" Impuesto="002" TipoFactor="Tasa" TasaOCuota="0.160000" Importe="4.48"/>
</cfdi:Traslados>
</cfdi:Impuestos>
</cfdi:Complemento>
<cfdi:TimbreFiscalDigital xmlns:tfd="http://www.sat.gob.mx/TimbreFiscalDigital" xsi:schemaLocation="http://www.sat.gob.mx/TimbreFiscalDigital
http://www.sat.gob.mx/sitio_internet/cfd/TimbreFiscalDigital/TimbreFiscalDigitalv11.xsd" Version="1.1" UUID="5f551ce0-e7df-4f8d-804a-
dab054cb1b0" RfcProvCertif="SNF171020F3A" FechaTimbrado="2022-11-14T13:52:44"
SelloCFD="XwWAhMNCExFUV3b/tIJoI2zj171353cj34dNvIum/7c4/4086Q6YqQdHzr6sbi6ZQh1FwNwSt4IPXYCp0yHWTMKDjTGwA7w8zwRVCJAPT5dEq1n+8aaW7avnPuVuLwd1Zjm
NoCertificadoSAT="00001000000414211380"
SelloSAT="mciStIEE7ngUpuN3s5R7f3nn72reDnIkMc8u+14CZJxn/Plc0jvTfw1lGfG06RFU+uiXwg4c0b8h1zS81nEphfzQgfgoLPgZXHjJM3DFBxRvDta41Ybo8ZqobtAU9CmBo0a/
</cfdi:Complemento>
<cfdi:Addenda>
<ns:diverza xmlns:ns="http://www.diverza.com/ns/addenda/diverza/1" version="1.1">
<ns:generales tipoDocumento="Factura"/>
<ns:clavesDescripcion c_TipoDeComprobante="Ingreso" c_MetodoPago="PAGO EN UNA SOLA EXHIBICION" c_RegimenFiscal="Opcional para Grupos de
Sociedades" c_UsoCFDI="Gastos en general"/>
<ns:receptor>
<ns:domicilioFiscalR calle="COMONFORT Y DR. PALIZA" numero="SN" colonia="CENTENARIO" ciudad="HERMOSILLO" municipio="HERMOSILLO"
estado="SONORA" pais="México"/>
</ns:receptor>
</ns:diverza>
</cfdi:Addenda>
</cfdi:Comprobante>
```



HACIENDA



SAT

Verificación de comprobantes fiscales digitales por internet

RFC del emisor	Nombre o razón social del emisor	RFC del receptor	Nombre o razón social del receptor
CCO8605231N4	CADENA COMERCIAL OXXO	GES790913CT0	GOBIERNO DEL ESTADO DE SONORA
Folio fiscal	Fecha de expedición	Fecha certificación SAT	PAC que certificó
5F551CE0-E7DF-4F8D-804A-DABD054CB1B0	2022-11-14T13:52:32	2022-11-14T13:52:44	SNF171020F3A
Total del CFDI	Efecto del comprobante	Estado CFDI	Estatus de cancelación
\$32.50	Ingreso	Vigente	Cancelable sin aceptación

Imprimir

OPERADO CON RECURSOS
DEL CINCO AL MILLAR
EJERCICIO FISCAL 2022

Cadena Comercial Oxxo, S.A. de C.V. (CCO-860523-IN4)
MIGUEL ALEMAN HMO
Edison Nte. Numero 1235-Colonia talleres Monterrey, Nuevo
Leon C.P. 64460

Regimen de Opcional para Grupos de Sociedades

=====

LUNAR08710050	1	08/11/2022	12:30
1602K0BCAPMOKHERGSM	1		32.50
Fol_Uta:2669589		Total:	\$ 32.50
ID=10MX150HYK1		IUA INCLUIDO:	\$ 4.48
TRETI	DOS PESOS	50/100 M.N.	
Efectivo	100.00		
Pago:	Cambio:	\$ 67.50	

=====

***** OXXO PREMIA *****

¿QUIERES SER GRATIS?

¡Ven a OXXO PREMIA,
gana puntos en tus visitas y
canjealos por PRODUCTOS GRATIS.
Descarga la app Mi OXXO o pide
tu tarjeta OXXO PREMIA en tienda.

=====

¡GRACIAS POR SU COMPRA!
PAGO EN UNA SOLA EXHIBICION
LUGAR DE EXPEDICION: HERMOSILLO, SONORA
CARRETERA A BAHIA DE KINO #63 KINO NUEVO, HERMOSILLO
SONORA C.P. 85342

email: atencionclientes@oxxo.com
Teléfono sin costo 81 83 20 20 20
¡Tenemos un lugar para ti!
Administrando o trabajando en OXXO,
La Cadena de Tiendas de Proximidad
más grande de Latinoamérica.
Acércate a un colaborador de tienda o búscanos en
redes sociales como "OXXO Reclutamiento"
para iniciar tu proceso. Aplican restricciones.
Consulta nuestro aviso de privacidad
en <https://www.oxxo.com/>



CADENA COMERCIAL OXO, SA DE CV
R.F.C. CCO8605231N4
Régimen Fiscal: Opcional para Grupos de Sociedades

Lugar de Expedición
CP: 83342

Factura: 389030727

Régimen Fiscal Receptor:
603 - Personas Morales con Fines no Lucrativos
Domicilio Fiscal Receptor:
83260
Folio Fiscal:
075277ed-1124-460c-8c40-70fbb1773706

Serie: MXL
I-INGRESO
Uso CFDI: G03 - Gastos en general
Exportación: 01

Número del serie CSD del SAT: 00001000000414211380
Número del serie CSD del emisor: 00001000000506505905

Fecha de emisión: 2022-11-14T13:35:50
Fecha de certificación: 2022-11-14T13:35:51

Facturado a: GOBIERNO DEL ESTADO DE SONORA
Dirección: COMONFORT Y DR. PALIZA N. SN
Delegación/Municipio: HERMOSILLO
RFC: GES790913CT0

Colonia: CENTENARIO
Estado: SONORA

Cantidad	Clave ID	Artículo	Precio unitario	Impuesto	Objeto Impuesto	Importe
1.000000 EA	50192100	SABRITAS RANCHERITOS 86G	24.54	1.96	02	24.54
1.000000 EA	50202306	VITA FRESA 400 ML	9.05	1.45	02	9.05
1.000000 EA	50202301	AGUA PURIFICADA BIOLEVE 1,5LT	13.00	0.00	02	13.00

PUE-PAGO EN UNA SOLA EXHIBICIÓN	SUBTOTAL	46.59
Forma de Pago	TASA I.V.A 0%	0.00
01	TASA I.V.A 16%	1.45
	TASA IEPS 8%	1.96
	TOTAL MXN	50.00



Sello digital del CFDI

TR1LzjxKgXuyBfZKD+quFfLpOWHZ/UJ7JGUFHnTd75vPbOKFpsfsTAN1vKLX11JqzSgDxqFikE5KcSYEcX4Z4+rxJkLMSVP2g35/ZC4lwF4NwjE4MCJzKE0/0fVadtPPwMhiXRI0We4PdnlQPI41ZrddDMPfI/WNwW2tByM4A0JKI3HgRt9MGpFJydfAS3QMGXdxQB3D3xFekhcyF3n/QdITeYM19vTLOVeFcPffSOMI46UI8jSDOatgRJ54QzPPITwNjOtc1N2inQ+Ct1sN0x9NOOGsdyAjl1u1UO9ygqXKBwljRkxgtz+giGzTGT3TEmksEGYdM/V830RhAYEuA==

Sello digital del SAT

eEhYvelHACKzPSgPWIV//CMKU7wJATbrAXISIMysLlVBV+gYY0WCHKdh3UJA1Aryo4kcjlhZWP53QgpgkhhiSblBCww64NiBJmPKR0r94uTdhDI02saNycvnA98EqAxreiEpXObdlI7zYKvjysGGKbkCNaZ3YBgUGEu4A8CyFwAKJytOCKQIT7I89px03D4xDL0ibOMb5YJR8ihuXZ73INpjkM8RkRscsO4ld1H/A3OIzYo1G8RzPh3pQ0lvhyPHVzfZH/YNDQEEJpaKq908hVqK9lpsmf0cNJP+rIU7mzi9Q3x3UNb4FWzFIGFSA2Vr+ZWOZj+0/taEC7bVpw==

Cadena Original

||1.1|075277ed-1124-460c-8c40-70fbb1773706|2022-11-14T13:35:51|SNF171020F3A|TR1LzjxKgXuyBfZKD+quFfLpOWHZ/UJ7JGUFHnTd75vPbOKFpsfsTAN1vKLX11JqzSgDxqFikE5KcSYEcX4Z4+rxJkLMSVP2g35/ZC4lwF4NwjE4MCJzKE0/0fVadtPPwMhiXRI0We4PdnlQPI41ZrddDMPfI/WNwW2tByM4A0JKI3HgRt9MGpFJydfAS3QMGXdxQB3D3xFekhcyF3n/QdITeYM19vTLOVeFcPffSOMI46UI8jSDOatgRJ54QzPPITwNjOtc1N2inQ+Ct1sN0x9NOOGsdyAjl1u1UO9ygqXKBwljRkxgtz+giGzTGT3TEmksEGYdM/V830RhAYEuA==|00001000000414211380||

*Este documento es una representación impresa de un CFDI.

OPERADO CON RECURSOS
DEL CINCO AL MILLAR
EJERCICIO FISCAL 2022

This XML file does not appear to have any style information associated with it. The document tree is shown below.

```
<cfdi:Comprobante xmlns:cfdi="http://www.sat.gob.mx/cfd/4" xmlns:xsi="http://www.w3.org/2001/XMLSchema-instance"
xmlns:pago20="http://www.sat.gob.mx/Pagos20" xmlns:implocal="http://www.sat.gob.mx/implocal"
xmlns:cartaporte20="http://www.sat.gob.mx/CartaPorte20" Version="4.0" Serie="MXL" Folio="389030727" Fecha="2022-11-14T13:35:50"
Sello="TR1LzjXgXuyBfZKD+quFfLpOWHZ/UJ7JGUfHnTd75vPbOKFpsfsTAN1vKLX11JqzSgDxqFIkE5KcSYEcX4Z4+rxJkLMSVP2g35/ZC4IwF4NwJE4MCJzKE0/0fVadtPPwMhiXRI0We4P
FormaPago="01" NoCertificado="00001000000506505905"
Certificado="MIIGCDDCA/CgAwIBAgIUMDAwMDAwMDAwMDA1MDY1MDU5MDUwDQYJKoZIhvcNAQELBQAwggGEMSAwHgYDVQDDbBVRPUk1EQUQgQ0VSVE1GSUNBRE9SQTEuMCwGA1UECgw1U0V
SubTotal="46.59" Moneda="MXN" Total="50.00" TipoDeComprobante="I" Exportacion="01" MetodoPago="PUE" LugarExpedicion="83342"
xsi:schemaLocation="http://www.sat.gob.mx/cfd/4 http://www.sat.gob.mx/sitio_internet/cfd/4/cfdv40.xsd">
  <cfdi:Emisor Rfc="CC08605231N4" Nombre="CADENA COMERCIAL OXXO" RegimenFiscal="623"/>
  <cfdi:Receptor Rfc="GES790913CT0" Nombre="GOBIERNO DEL ESTADO DE SONORA" DomicilioFiscalReceptor="83260" RegimenFiscalReceptor="603"
  UsoCFDI="G03"/>
  <cfdi:Conceptos>
    <cfdi:Concepto ClaveProdServ="50192100" Cantidad="1.000000" ClaveUnidad="EA" Unidad="EA" Descripcion="SABRITAS RANCHERITOS 86G"
    ValorUnitario="24.54" Importe="24.54" ObjetoImp="02">
      <cfdi:Impuestos>
        <cfdi:Traslados>
          <cfdi:Traslado Base="24.54" Impuesto="003" TipoFactor="Tasa" TasaOCuota="0.080000" Importe="1.96"/>
          <cfdi:Traslado Base="26.50" Impuesto="002" TipoFactor="Tasa" TasaOCuota="0.000000" Importe="0.00"/>
        </cfdi:Traslados>
      </cfdi:Impuestos>
    </cfdi:Concepto>
    <cfdi:Concepto ClaveProdServ="50202306" Cantidad="1.000000" ClaveUnidad="EA" Unidad="EA" Descripcion="VITA FRESA 400 ML" ValorUnitario="9.05"
    Importe="9.05" ObjetoImp="02">
      <cfdi:Impuestos>
        <cfdi:Traslados>
          <cfdi:Traslado Base="9.05" Impuesto="002" TipoFactor="Tasa" TasaOCuota="0.160000" Importe="1.45"/>
        </cfdi:Traslados>
      </cfdi:Impuestos>
    </cfdi:Concepto>
    <cfdi:Concepto ClaveProdServ="50202301" Cantidad="1.000000" ClaveUnidad="EA" Unidad="EA" Descripcion="AGUA PURIFICADA BIOLEVE 1.5LT"
    ValorUnitario="13.00" Importe="13.00" ObjetoImp="02">
      <cfdi:Impuestos>
        <cfdi:Traslados>
          <cfdi:Traslado Base="13.00" Impuesto="002" TipoFactor="Tasa" TasaOCuota="0.000000" Importe="0.00"/>
        </cfdi:Traslados>
      </cfdi:Impuestos>
    </cfdi:Concepto>
  </cfdi:Conceptos>
  <cfdi:Impuestos TotalImpuestosTrasladados="3.41">
    <cfdi:Traslados>
      <cfdi:Traslado Base="9.05" Impuesto="002" TipoFactor="Tasa" TasaOCuota="0.160000" Importe="1.45"/>
      <cfdi:Traslado Base="24.54" Impuesto="003" TipoFactor="Tasa" TasaOCuota="0.080000" Importe="1.96"/>
      <cfdi:Traslado Base="39.50" Impuesto="002" TipoFactor="Tasa" TasaOCuota="0.000000" Importe="0.00"/>
    </cfdi:Traslados>
  </cfdi:Impuestos>
  <cfdi:Complemento>
    <tfd:TimbreFiscalDigital xmlns:tfd="http://www.sat.gob.mx/TimbreFiscalDigital" xsi:schemaLocation="http://www.sat.gob.mx/TimbreFiscalDigital
    http://www.sat.gob.mx/sitio_internet/cfd/TimbreFiscalDigital/TimbreFiscalDigitalv11.xsd" Version="1.1" UUID="075277ed-1124-460c-8c40-
    70fbb1773706" RfcProvCertif="SNF171020F3A" FechaTimbrado="2022-11-14T13:35:51"
    SelloCFD="TR1LzjXgXuyBfZKD+quFfLpOWHZ/UJ7JGUfHnTd75vPbOKFpsfsTAN1vKLX11JqzSgDxqFIkE5KcSYEcX4Z4+rxJkLMSVP2g35/ZC4IwF4NwJE4MCJzKE0/0fVadtPPwMhiX
    NoCertificadoSAT="00001000000414211380"
    SelloSAT="eEhYvelHACKzPSgPW1V//CMKU7WJATbrAX1S1MysLlvBV+gYy0WCHKdh3UJA1Aryo4kcj1hZWP53QgpjkhhiSb1BCww64N1BjMpkR0r94uTdhI02saNycvna98EqAxreiTEpX
    </cfdi:Complemento>
  <cfdi:Addenda>
    <ns:diverza xmlns:ns="http://www.diverza.com/ns/addenda/diverza/1" version="1.1">
      <ns:generales tipoDocumento="Factura"/>
      <ns:clavesDescripcion c_TipoDeComprobante="Ingreso" c_MetodoPago="PAGO EN UNA SOLA EXHIBICION" c_RegimenFiscal="Opcional para Grupos de
      Sociedades" c_UsoCFDI="Gastos en general"/>
      <ns:receptor>
        <ns:domicilioFiscalR calle="COMONFORT Y DR. PALIZA" numero="SN" colonia="CENTENARIO" ciudad="HERMOSILLO" municipio="HERMOSILLO"
        estado="SONORA" pais="México"/>
      </ns:receptor>
    </ns:diverza>
  </cfdi:Addenda>
</cfdi:Comprobante>
```

OPERADO CON RECURSOS
DEL CINCO AL MILLAR
EJERCICIO FISCAL 2022

HACIENDA
SECRETARÍA DE HACIENDA Y CRÉDITO PÚBLICOSAT
SERVICIO DE ATENCIÓN AL PAGADOR

Verificación de comprobantes fiscales digitales por internet

RFC del emisor	Nombre o razón social del emisor	RFC del receptor	Nombre o razón social del receptor
CCO8605231N4	CADENA COMERCIAL OXXO	GES790913CT0	GOBIERNO DEL ESTADO DE SONORA
Folio fiscal	Fecha de expedición	Fecha certificación SAT	PAC que certificó
075277ED-1124-460C-8C40-70FBB1773706	2022-11-14T13:35:50	2022-11-14T13:35:51	SNF171020F3A
Total del CFDI	Efecto del comprobante	Estado CFDI	Estatus de cancelación
\$50.00	Ingreso	Vigente	Cancelable sin aceptación

Imprimir

OPERADO CON RECURSOS
DEL CINCO AL MILLAR
EJERCICIO FISCAL 2022

Cadena Comercial Oxxo, S.A. de C.V. (CCO-860523-IN4)
MIGUEL ALEMAN HMO
Edison Nte. Numero 1235 Colegia talleres Monterrey, Nuev
o Leon C.P. 64490

Regimen de Opcional para Grupos de Sociedades

GUARAJ00009141	3	08/11/2022	12:22
RANCHERITOS 916		1	26.50
AGUABIOLEVE1.5L		1	13.00
VITA FRESA 400 ML		1	10.50
Fa 914088			Total: \$ 50.00
ID 50HYK3			IVA INCLUIDO: \$ 1.45
CINCUENTA PESOS 00/100 N.N.			
Efectivo P.D. 200.00			
Pago: \$ 200.00			Cambio: \$ 150.00

*** OXXO PREMIA *****

¿QUIERES ENLATADOS GRATIS?

Regístrate a OXXO PREMIA,
acumula puntos en tus visitas y
canjea tus PRODUCTOS GRATIS.
De OXXO a pide
tu lata de PREMIA en tienda.

GRACIAS POR SU COMPRA
EN UNA SOLA EXHIBICION
LUGAR DE EXPEDICION: HERMOSILLO, SONORA
CARRETERA A BAHIA DE KINO #53 KINO NUEVO, HERMOSILLO
SONORA C.P. 85342

email: atencionaclientes@oxxo.com
telefono sin costo 81 03 20 20 20

¡Tenemos un lugar para ti!
Administrando o trabajando en OXXO,
La Cadena de Tiendas de Proximidad
más grande de Latinoamérica.
Acércate a un colaborador de tienda o búscanos en
redes sociales como "OXXO Reclutamiento"
o iniciar tu proceso. Aplican restricciones.
¡Consulta nuestra aviso de privacidad
en <https://www.oxxo.com/>



RESTAURANT ELBA S.A DE C.V.

CALLE 5 DE MAYO 901- COLONIA LA LOMA C.P. 84600

SANTA ANA, SONORA TEL. (641)32-41697

R.F.C. REL900723Q60

Moneda MXN Tipo de Comprobante I Ingreso

No de Serie del Certificado del CSD: 00001000000505574881 Fecha y Hora de Timbrado: 12/11/2022 12:28:27 RFCProvCertif PPD101129EA3

Folio Fiscal: FBD3C3C6-AED4-45B8-846A-72A21941D62D No. de Serie del Certificado del SAT: 00001000000504204971

601 Regimen General De Ley Personas Morales

FACTURA	
Serie	A
Folio	453203
Fecha	12/nov./2022

RFC Receptor: GES790913CTO

Nombre: GOBIERNO DEL ESTADO DE SONORA

Uso del CFDI: G03 Gastos en general

Lugar de Expedición: 84600 Fecha y Hora de Emisión: 12/11/2022 11:28:26

Clave Prod. o Servicio	No. de Identif.	Cant.	Clave Unidad	Unidad	Concepto	Precio Unitario	Importe
90101501	0001	1.00	E48	SERVICIO	CONSUMO DE ALIMENTOS	366.38	366.38

Impuesto Traslado. Base:366.38 Impuesto:002 Tipo factor:Tasa Tasa o Cuota:0.160000 Importe:58.62

Forma de Pago: 28 Tarjeta de débito

Medio de Pago: PUE Pago en una sola exhibición

Total con Letra: Cuatrocientos veinticinco pesos con 00/100 MXN



Sello Digital del CFDI:

ai+KRsfHk6r5CKxiHSqNtnJUQg3opcthzQIN1MyYx87kg42QcOiQOCdjl/yDST3mg2bDCnh5b9bzWfjsVsdgvGTOzdB39dr9qzxpLDGgNdhuc/grzfppD8ajp/DzpsgxQ9kf11FmvU8RncsoAfBVnGnF+J2y7IdU3F9N7UVMtv1qUoODRzJtxm86+4RDnsVIOwEI5+taUCw+NRN+0kGRIM/6ly/8Hxfr+vr63YRkPqA28VOSxQM3uQ4Js/lzM+ShXM1pHFk2Puav6h/6UzWhGqp84q47JKuR2QICWf0542anooKm7w02JR48AIVjueGel2W9Nt/yZq30Yer0Fkw==

Sello del SAT:

dpcyMymaUtzhVH7u1RfeWE2dIHSetGnLmgi8xJEprfxnZw1fzp8I5B1k/8Ps3eeUeHzdddEYC/xoe5GPC45OjCPs4V60+38W53P/XZEMC053e0390HONOKB5XQpGapnylgK87HwGX98njppRpePzm2OnyyhFvB9qO4SINQGGM4LsHDje46ZIZ1HqBiQ8CSPDPdvicb3S66WNshXLAeNerYcb+x9W7neXrBdPJL036r9DsSegkyQPeUkiYfnGshjPvwzewToQduWinR+EJJu2QGUWU0Ry3EHuZw2YsVITLaK86v+n263NXye+cm67I+KPX9IYV/NLUIg==

Cadena Original:

[j3.3]FBD3C3C6-AED4-45B8-846A-72A21941D62D[2022-11-12T12:28:27]ai+KRsfHk6r5CKxiHSqNtnJUQg3opcthzQIN1MyYx87kg42QcOiQOCdjl/yDST3mg2bDCnh5b9bzWfjsVsdgvGTOzdB39dr9qzxpLDGgNdhuc/grzfppD8ajp/DzpsgxQ9kf11FmvU8RncsoAfBVnGnF+J2y7IdU3F9N7UVMtv1qUoODRzJtxm86+4RDnsVIOwEI5+taUCw+NRN+0kGRIM/6ly/8Hxfr+vr63YRkPqA28VOSxQM3uQ4Js/lzM+ShXM1pHFk2Puav6h/6UzWhGqp84q47JKuR2QICWf0542anooKm7w02JR48AIVjueGel2W9Nt/yZq30Yer0Fkw=[00001000000504204971]

SUBTOTAL	366.38
I.V.A. 16%	58.62
TOTAL	425.00

GOBIERNO DEL ESTADO DE SONORA
DEL CINCO AL MILLAR
EJERCICIO FISCAL 2022

This XML file does not appear to have any style information associated with it. The document tree is shown below.

```
<cfdi:Comprobante xmlns:cfdi="http://www.sat.gob.mx/cfd/3" xmlns:xsi="http://www.w3.org/2001/XMLSchema-instance"
Certificado="MIIF9jCCA96gAwIBAgIUMDAwMDEwMDAwMDA1MDU1NzQ4ODEwDQYJKoZIhvcNAQELBQAwggGEMSAwHgYDVQDDbBVRPUK1EQUQgQ0VSVE1GSUNBRE9SQTEuMCwGA1UECgw1U0V
CondicionesDePago="Contado" Fecha="2022-11-12T11:28:26" Folio="453203" FormaPago="28" LugarExpedicion="84600" MetodoPago="PUE" Moneda="MXN"
NoCertificado="00001000000505574881"
Sello="ai+KRsfHk6r5CKxiHSqNtnJUQg3opcthzQIN1MyYx87kg42Qc0iQOCdjj/yDST3mg2bDCnh5b9bzWfjsVsdgVGT0zdB39dr9qzxpLDGgNduh+c/grzfppD8ajp/DzpsgxQ9kf1FmvU8R
Serie="A" SubTotal="366.38" TipoCambio="1" TipoDeComprobante="I" Total="425.00" Version="3.3" xsi:schemaLocation="http://www.sat.gob.mx/cfd/3
http://www.sat.gob.mx/sitio_internet/cfd/3/cfdv33.xsd">
<cfdi:Emisor Nombre="RESTAURANT ELBA S.A DE C.V." RegimenFiscal="601" Rfc="REL900723Q60"/>
<cfdi:Receptor Nombre="GOBIERNO DEL ESTADO DE SONORA" Rfc="GES790913CT0" UsoCFDI="G03"/>
<cfdi:Conceptos>
<cfdi:Concepto Cantidad="1.00" ClaveProdServ="90101501" ClaveUnidad="E48" Descripcion="CONSUMO DE ALIMENTOS" Importe="366.38"
NoIdentificacion="0001" Unidad="SERVICIO" ValorUnitario="366.380000">
<cfdi:Impuestos>
<cfdi:Traslados>
<cfdi:Traslado Base="366.38" Importe="58.62" Impuesto="002" TasaOCuota="0.160000" TipoFactor="Tasa"/>
</cfdi:Traslados>
</cfdi:Impuestos>
</cfdi:Concepto>
</cfdi:Conceptos>
<cfdi:Impuestos TotalImpuestosTrasladados="58.62">
<cfdi:Traslados>
<cfdi:Traslado Importe="58.62" Impuesto="002" TasaOCuota="0.160000" TipoFactor="Tasa"/>
</cfdi:Traslados>
</cfdi:Impuestos>
<cfdi:Complemento>
<tfd:TimbreFiscalDigital xmlns:tfd="http://www.sat.gob.mx/TimbreFiscalDigital" FechaTimbrado="2022-11-12T12:28:27"
NoCertificadoSAT="00001000000504204971" RfcProvCertif="PPD101129EA3"
SelloCFD="ai+KRsfHk6r5CKxiHSqNtnJUQg3opcthzQIN1MyYx87kg42Qc0iQOCdjj/yDST3mg2bDCnh5b9bzWfjsVsdgVGT0zdB39dr9qzxpLDGgNduh+c/grzfppD8ajp/DzpsgxQ9kf1
SelloSAT="dpcyMymaUtzhVH7u1RfeWE2dIHSetGjnLmgi8xJEprfxnZw1fzp8I5Bt1k/8Ps3eeUeHzzddEYC/xoe5GPC450IjCPs4V60+4d8W55/P/XZEMCO5i3e60390tHONOKBGXQpGap
UUID="FBD3C3C6-AED4-4588-846A-72A21941D62D" Version="1.1" xsi:schemaLocation="http://www.sat.gob.mx/TimbreFiscalDigital
http://www.sat.gob.mx/sitio_internet/cfd/TimbreFiscalDigital/TimbreFiscalDigitalv11.xsd"/>
</cfdi:Complemento>
</cfdi:Comprobante>
```

OPERADO CON RECURSOS
DEL CINCO AL MILLAR
EJERCICIO FISCAL 2022

**Verificación de comprobantes fiscales digitales por internet**

RFC del emisor	Nombre o razón social del emisor	RFC del receptor	Nombre o razón social del receptor
REL900723Q60	RESTAURANT ELBA S.A DE C.V.	GES790913CT0	GOBIERNO DEL ESTADO DE SONORA
Folio fiscal	Fecha de expedición	Fecha certificación SAT	PAC que certificó
FBD3C3C6-AED4-45B8-846A-72A21941D62D	2022-11-12T11:28:26	2022-11-12T12:28:27	PPD101129EA3
Total del CFDI	Efecto del comprobante	Estado CFDI	Estatus de cancelación
\$425.00	Ingreso	Vigente	Cancelable sin aceptación

Imprimir

OPERADO CON RECURSOS
DEL CINCO AL MILLAR
EJERCICIO FISCAL 2022



RESTAURANT ELBA S.A DE C.V.

CALLE 5 DE MAYO 901-- COLONIA LA LOMA C.P. 84600

SANTA ANA, SONORA TEL. (641)32-41697

R.F.C. REL900723Q60

Moneda MXN Tipo de Comprobante I Ingreso

No de Serie del Certificado del CSD: 00001000000505574881 Fecha y Hora de Timbrado: 09/11/2022 10:45:36 RFCProvCertif PPD101129EA3

Folio Fiscal: 9D12B4E7-84EB-4C35-9904-37FD8AD72669 No. de Serie del Certificado del SAT: 00001000000504204971

601 Regimen General De Ley Personas Morales

FACTURA	
Serie	A
Folio	452590
Fecha	09/nov./2022

RFC Receptor: GES790913CT0

Nombre: GOBIERNO DEL ESTADO DE SONORA

Uso del CFDI: G03 Gastos en general

Lugar de Expedición: 84600 Fecha y Hora de Emisión: 09/11/2022 09:45:38

Clave Prod. o Servicio	No. de Identif.	Cant.	Clave Unidad	Unidad	Concepto	Precio Unitario	Importe
------------------------	-----------------	-------	--------------	--------	----------	-----------------	---------

90101501 0001 1.00 E48 SERVICIO CONSUMO DE ALIMENTOS 337.07 337.07

Impuesto Traslado. Base: 337.07 Impuesto: 002 Tipo factor: Tasa Tasa o Cuota: 0.160000 Importe: 53.93

Forma de Pago: 28 Tarjeta de débito

Medio de Pago: PUE Pago en una sola exhibición

Total con Letra: Trescientos noventa y un pesos con 00/100 MXN

SUBTOTAL	337.07
I.V.A. 16%	53.93
TOTAL	391.00



Sello Digital del CFDI:

iyRfJcbdXAKRPMTiLjs2zzxgJi0Us13XD2KNWU+ztjZNVUOY6Wg4aj1lu0BWGYMhPqDX/OINTCEEAmnFHYpH8E7oC5wEw0/Xo+Rp3iqF2FGTAFsEwz0o/mm3f8kRRcZ11G/aeGvUalsQeCq3O/Pw75F1131q/3i6IVH5d+FAshbxqaz+4GDNNI7UkqexEikd7dnZTzJeBE1wEpoQGWWS2Oq6Aa7aOA0gRiOd+x8slxMfBEvuyZ8c1qn7cwMVJl/cXfQEUfBYXpt6s5DdGSNrU4K3syWJAhK5zkl+Kq/F1jrb92lbSFM6S5naPRTeQmNL+PcMPELb7mOQ1Y5grRf3g==

Sello del SAT:

gREOAToMweb3AaEj0BIAFoIAOWosq6mGFHynBS5jPrsgHUFKM6XkxmCoxjaRfIQ6ChcfbmzZ3664jUVjZSO+J8fSMzHfgNR4fOqZs4m3yPjSlvdGsyfdBLZs/XE3N6hsn0DdD3s+WVE6CFT6HJBIBosYwRIQ20t1j89wVedP0bRTs8QmPRN9BF0ma1XeebH1YXjL+4tQDwDINHjY/LHosmyQ/10hMg1XGslGkrqYolmJx4GO1QIYost0S4JD1mab0t/c+QWUZept2t0Ncx5AilhO25uLzLjFsGmulsRqR2p3Nf+UECgpmoQVIjreOYhGdq0t9Yslx12ISZIA==

Cadena Original:

||3.3|9D12B4E7-84EB-4C35-9904-37FD8AD72669|2022-11-09T10:45:36||iyRfJcbdXAKRPMTiLjs2zzxgJi0Us13XD2KNWU+ztjZNVUOY6Wg4aj1lu0BWGYMhPqDX/OINTCEEAmnFHYpH8E7oC5wEw0/Xo+Rp3iqF2FGTAFsEwz0o/mm3f8kRRcZ11G/aeGvUalsQeCq3O/Pw75F1131q/3i6IVH5d+FAshbxqaz+4GDNNI7UkqexEikd7dnZTzJeBE1wEpoQGWWS2Oq6Aa7aOA0gRiOd+x8slxMfBEvuyZ8c1qn7cwMVJl/cXfQEUfBYXpt6s5DdGSNrU4K3syWJAhK5zkl+Kq/F1jrb92lbSFM6S5naPRTeQmNL+PcMPELb7mOQ1Y5grRf3g==||00001000000504204971||

OPERADO CON RECURSOS
EJERCICIO FISCAL 2022

This XML file does not appear to have any style information associated with it. The document tree is shown below.

```
<cfdi:Comprobante xmlns:cfdi="http://www.sat.gob.mx/cfd/3" xmlns:xsi="http://www.w3.org/2001/XMLSchema-instance"
Certificado="MIIF9jCCA96gAwIBAgIUMDAwMDAwMDAwMDA1MDU1NzQ4ODEwDQYJKoZIhvcNAQELBQAwggGEMSAWgYDVQQDDbBVRPUk1EQUQgQ0VSVE1GSUNBRE9SQTEuMCwGA1UECgw1U0V
CondicionesDePago="Contado" Fecha="2022-11-09T09:45:38" Folio="452590" FormaPago="28" LugarExpedicion="84600" MetodoPago="PUE" Moneda="MXN"
NoCertificado="00001000000505574881"
Sello="iyRfJcBdXAKRPMTiLjs2zzxgJt0Us13XD2KNWU+ztjZNVUOY6Wg4aj1Iu0BwGYMhPqDX/OiNTCEEAmnFHYpH8E7oC5wEw0/Xo+Rp3iqF2FGTAFsEwz0o/mm3f8kRRcZ1IG/aeGvUalsQe
Serie="A" SubTotal="337.07" TipoCambio="1" TipoDeComprobante="I" Total="391.00" Version="3.3" xsi:schemaLocation="http://www.sat.gob.mx/cfd/3
http://www.sat.gob.mx/sitio_internet/cfd/3/cfdv33.xsd">
<cfdi:Emisor Nombre="RESTAURANT ELBA S.A DE C.V." RegimenFiscal="601" Rfc="REL900723Q60"/>
<cfdi:Receptor Nombre="GOBIERNO DEL ESTADO DE SONORA" Rfc="GES790913CT0" UsoCFDI="G03"/>
<cfdi:Conceptos>
<cfdi:Concepto Cantidad="1.00" ClaveProdServ="90101501" ClaveUnidad="E48" Descripcion="CONSUMO DE ALIMENTOS" Importe="337.07"
NoIdentificacion="0001" Unidad="SERVICIO" ValorUnitario="337.070000">
<cfdi:Impuestos>
<cfdi:Traslados>
<cfdi:Traslado Base="337.07" Importe="53.93" Impuesto="002" TasaOCuota="0.160000" TipoFactor="Tasa"/>
</cfdi:Traslados>
</cfdi:Impuestos>
</cfdi:Concepto>
</cfdi:Conceptos>
<cfdi:Impuestos TotalImpuestosTrasladados="53.93">
<cfdi:Traslados>
<cfdi:Traslado Importe="53.93" Impuesto="002" TasaOCuota="0.160000" TipoFactor="Tasa"/>
</cfdi:Traslados>
</cfdi:Impuestos>
<cfdi:Complemento>
<tfd:TimbreFiscalDigital xmlns:tfd="http://www.sat.gob.mx/TimbreFiscalDigital" FechaTimbrado="2022-11-09T10:45:36"
NoCertificadoSAT="00001000000504204971" RfcProvCertif="PPD101129EA3"
SelloCFD="iyRfJcBdXAKRPMTiLjs2zzxgJt0Us13XD2KNWU+ztjZNVUOY6Wg4aj1Iu0BwGYMhPqDX/OiNTCEEAmnFHYpH8E7oC5wEw0/Xo+Rp3iqF2FGTAFsEwz0o/mm3f8kRRcZ1IG/aeG
SelloSAT="gREOAToMweb3Aaej0B1AFoIA0Wosq6mGFHynBS5jPrsgHUFKM36KxmCcxjaRfQ6ChcfbmzZ3664jUVjZSO+J8fSMzHfgNR4f0oZs4m3yPISlvdGsyfdBLZs/XE3N6hsn0Do
UUID="9D12B4E7-84EB-4C35-9904-37FD8AD72669" Version="1.1" xsi:schemaLocation="http://www.sat.gob.mx/TimbreFiscalDigital
http://www.sat.gob.mx/sitio_internet/cfd/TimbreFiscalDigital/TimbreFiscalDigitalv11.xsd"/>
</cfdi:Complemento>
</cfdi:Comprobante>
```

OPERADO CON RECURSOS
DEL CINCO AL MILLAR
EJERCICIO FISCAL 2022

**Verificación de comprobantes fiscales digitales por internet**

RFC del emisor	Nombre o razón social del emisor	RFC del receptor	Nombre o razón social del receptor
REL900723Q60	RESTAURANT ELBA S.A DE C.V.	GES790913CT0	GOBIERNO DEL ESTADO DE SONORA
Folio fiscal	Fecha de expedición	Fecha certificación SAT	PAC que certificó
9D12B4E7-84EB-4C35-9904-37FD8AD72669	2022-11-09T09:45:38	2022-11-09T10:45:36	PPD101129EA3
Total del CFDI	Efecto del comprobante	Estado CFDI	Estatus de cancelación
\$391.00	Ingreso	Vigente	Cancelable sin aceptación

Imprimir

OPERADO CON RECURSOS
DEL CINCO AL MILLAR
EJERCICIO FISCAL 2022

CADENA BUFFALOS RESTAURANTES

RFC: CBR150225TN1

Factura

Domicilio y Expedido en:

AVE. JUAREZ N° Ext.240 Col.CENTRO CP.84620,CANANEA, SONORA, México

Lugar de expedición: 84620

Régimen fiscal: 626 - Régimen Simplificado de Confianza

Datos del receptor

Cliente: GOBIERNO DEL ESTADO DE SONORA

RFC: GES790913CT0

Régimen fiscal: 601

Domicilio: COMONFORT Y DR. PALIZA N° Ext.S/N Col.CENTENARIO CP.83260, HERMOSILLO, SONORA, México



Método de pago: PUE - Pago en una sola exhibición

Uso CFDI: G03 - Gastos en general.

Comprobante Fiscal Digital por Internet

Folio fiscal: 7D659DC3-DA16-8448-957E-3AFCBE4BEE73

Número de comprobante: A43092

Forma de pago: 01 - Efectivo

Fecha comprobante: 2022-11-10T10:07:52

Fecha de certificación del CFDI: 2022-11-10T11:08:34

Cantidad	Unidad	Descripción	Precio unitario	Importe
1	Servicio	CONSUMO DE ALIMENTOS	333.34	333.34
Subtotal				333.34
Descuento				
IVA (8) %				26.67
Total				360.01

TRESCIENTOS SESENTA PESOS 01/100 M.N.

"Este documento es una representación impresa de un CFDI"

Número de serie del certificado de sello digital:

00001000000506873923

Número de serie del certificado de sello digital del SAT:

00001000000502000436

Cadena original del complemento de certificación digital del SAT:

[[1.1|7D659DC3-DA16-8448-957E-3AFCBE4BEE73|2022-11-10T11:08:34|SCD110105664|LXmmnmddLpNcp92UGFt9ps5zLBRnmnCtpT6nARheqODcYxa+QZpKNamdsIOcypDBw4XBaWs2MvGpTnuX7CVbWFnSCeg8IWE484Q4DpaEOXaBg1scVMGBv1rzm3O3g186aWog/SliZk2JyXZ2k7v5exDwY4+0TS+J5diRG8Nbx8tKhqR07qfH0eh1jGjUnQoBi0TdgmiWnuRazal2f6697S9+Q8EO/8dbgXdiCBGic0dpR/Ubj4R5cz18nmpb51AvG/Ai63A1LiUJ3Xm4zKjY4B2WL3DcCKzmsACIKhqYgErAD5B6WroQteMvIL5sBQadGmuU9ZPR9Ykw=|00001000000502000436|]]

Sello Digital del Emisor:

LXmmnmddLpNcp92UGFt9ps5zLBRnmnCtpT6nARheqODcYxa+QZpKNamdsIOcypDBw4XBaWs2MvGpTnuX7CVbWFnSCeg8IWE484Q4DpaEOXaBg1scVMGBv1rzm3O3g186aWog/SliZk2JyXZ2k7v5exDwY4+0TS+J5diRG8Nbx8tKhqR07qfH0eh1jGjUnQoBi0TdgmiWnuRazal2f6697S9+Q8EO/8dbgXdiCBGic0dpR/Ubj4R5cz18nmpb51AvG/Ai63A1LiUJ3Xm4zKjY4B2WL3DcCKzmsACIKhqYgErAD5B6WroQteMvIL5sBQadGmuU9ZPR9Ykw=

Sello digital del SAT:

Zju1JUhrybnE9mBsqvdxZ9gsFaduuq+KjYU1VRS48RcPDmRd4FrQWGsNLTlH6d8etwpxXtQFrLpT679TgZQHoz2YHVNH0sL5NZ6ekfgbnwTntNWMBAFW01LscOJct/B46OCN9ALaHLB8nF8VAW5rGzwmSWTAIEIVniWs7hMYTHebVLzqAMwJUK2/GmEiCZL8dBnhUjVlPpBLsPL2qE47R5BIL6FTszuw5sr2UaBqIWI0UAdcOhN1lgbFWN/pa0NB8z0UJp2qBEahLiLdXJvP684Tca5LatfiA+SbuftZaRZnnAmsdEc08gVeYh6WwLZioOqAmK6DIENt0A==



OPERADO CON RECURSOS
DEL CINCO AL MILLAR
EJERCICIO FISCAL 2022

This XML file does not appear to have any style information associated with it. The document tree is shown below.

```
<cfdi:Comprobante xmlns:xs="http://www.w3.org/2001/XMLSchema" xmlns:cfdi="http://www.sat.gob.mx/cfd/4" xmlns:xsi="http://www.w3.org/2001/XMLSchema-
instance" xsi:schemaLocation="http://www.sat.gob.mx/cfd/4 http://www.sat.gob.mx/sitio_internet/cfd/4/cfdv40.xsd" Version="4.0" Serie="A"
Folio="43092" Fecha="2022-11-10T10:07:52" FormaPago="01" NoCertificado="00001000000506873923"
Certificado="MIIGQCCBCigAwIBAgIUMDAwMDEwMDAwMDA1MDY4NzMSMjMwDQYJKoZIhvcNAQELBQAwggGEMSAwHgYDVQQDBDBVVRPuklEQUQgQ0VSVElGSUNBRE9SQTEuMCwGA1UECgwLU0V
SubTotal="333.34" Moneda="MXN" Exportacion="01" Total="360.01" TipoDeComprobante="I" MetodoPago="PUE" LugarExpedicion="84620"
Sello="LXmrnmddLpNcp92fJGft9ps5zLBRnmmCtpT6nARheqODcYxa+QZpKNamds1OcypDBtx4XkBaWs2MvGpTnuX7CVblvVFnSCeg8IWE484Q4DpaEOXaBg1scVMGBv1rzm303g186aWog/Sli
<cfdi:Emisor Rfc="CBR150225TN1" Nombre="CADENA BUFFALOS RESTAURANTES" RegimenFiscal="626"/>
<cfdi:Receptor Rfc="GES790913CT0" Nombre="GOBIERNO DEL ESTADO DE SONORA" DomicilioFiscalReceptor="83260" RegimenFiscalReceptor="601"
UsoCFDI="G03"/>
<cfdi:Conceptos>
  <cfdi:Concepto ObjetoImp="02" ClaveProdServ="90101500" NoIdentificacion="423" Cantidad="1" ClaveUnidad="E48" Unidad="Servicio"
  Descripcion="CONSUMO DE ALIMENTOS" ValorUnitario="333.34" Importe="333.34">
    <cfdi:Impuestos>
      <cfdi:Traslados>
        <cfdi:Traslado Base="333.34" Impuesto="002" TipoFactor="Tasa" TasaOCuota="0.080000" Importe="26.6672"/>
      </cfdi:Traslados>
    </cfdi:Impuestos>
  </cfdi:Concepto>
</cfdi:Conceptos>
<cfdi:Impuestos TotalImpuestosTrasladados="26.67">
  <cfdi:Traslados>
    <cfdi:Traslado Base="333.34" Impuesto="002" TipoFactor="Tasa" TasaOCuota="0.080000" Importe="26.67"/>
  </cfdi:Traslados>
</cfdi:Impuestos>
<cfdi:Complemento>
  <tfd:TimbreFiscalDigital xmlns:tfd="http://www.sat.gob.mx/TimbreFiscalDigital" xmlns:xsi="http://www.w3.org/2001/XMLSchema-instance"
  xsi:schemaLocation="http://www.sat.gob.mx/TimbreFiscalDigital
  http://www.sat.gob.mx/sitio_internet/cfd/TimbreFiscalDigital/TimbreFiscalDigitalv11.xsd" Version="1.1" UUID="7D659DC3-DA16-8448-957E-
  3AFCBE4BEE73" FechaTimbrado="2022-11-10T11:08:34" RfcProvCertif="SCD110105654"
  SelloCFD="LXmrnmddLpNcp92fJGft9ps5zLBRnmmCtpT6nARheqODcYxa+QZpKNamds1OcypDBtx4XkBaWs2MvGpTnuX7CVblvVFnSCeg8IWE484Q4DpaEOXaBg1scVMGBv1rzm303g186a
  NoCertificadoSAT="00001000000502000436"
  SelloSAT="Zju1Juh/rybnE9wBsQvdgZ9gsFeaduq+KyUfLVR546RcPDmRd4FrQWGsNTLTH6d8etwphXtQFrLpTd79TgZQHoZ2YHVNH0sL5NZ6ekjfgbnwTntNwv1BAFW01Lsc0Jct/B46
  </cfdi:Complemento>
</cfdi:Comprobante>
```

OPERADO CON RECURSOS
DEL CINCO AL MILLAR
EJERCICIO FISCAL 2022

**Verificación de comprobantes fiscales digitales por internet**

RFC del emisor	Nombre o razón social del emisor	RFC del receptor	Nombre o razón social del receptor
CBR150225TN1	CADENA BUFFALOS RESTAURANTES	GES790913CT0	GOBIERNO DEL ESTADO DE SONORA
Folio fiscal	Fecha de expedición	Fecha certificación SAT	PAC que certificó
7D659DC3-DA16-8448-957E-3AFCBE4BEE73	2022-11-10T10:07:52	2022-11-10T11:08:34	SCD110105654
Total del CFDI	Efecto del comprobante	Estado CFDI	Estatus de cancelación
\$360.01	Ingreso	Vigente	Cancelable sin aceptación

[Imprimir](#)

OPERADO CON RECURSOS
DEL CINCO AL MILLAR
EJERCICIO FISCAL 2022

CADENA BUFFALOS RESTAURANTES

RFC: CBR150225TN1

Factura

Domicilio y Expedido en:

AVE. JUAREZ N° Ext.240 Col.CENTRO CP.84620,CANANEA, SONORA, México

Lugar de expedición: 84620

Régimen fiscal: 626 - Régimen Simplificado de Confianza

Datos del receptor

Cliente: GOBIERNO DEL ESTADO DE SONORA

RFC: GES790913CT0

Régimen fiscal: 601

Domicilio: COMONFORT Y DR. PALIZA N° Ext.S/N Col.CENTENARIO CP.83260,HERMOSILLO, SONORA, México



Método de pago: PUE - Pago en una sola exhibición

Uso CFDI: G01 - Adquisición de mercancías.

Comprobante Fiscal Digital por Internet

Folio fiscal: 4CADBF9B-EF1E-A448-9927-08CDBCEB26BE

Número de comprobante: A43071

Forma de pago: 28 - Tarjeta de débito

Fecha comprobante: 2022-11-09T16:06:23

Fecha de certificación del CFDI: 2022-11-09T18:09:31

Cantidad	Unidad	Descripción	Precio unitario	Importe
1	Servicio	CONSUMO DE ALIMENTOS	378.70	378.70
Subtotal				378.70
Descuento				
IVA (8) %				30.30
Total				409.00

CUATROCIENTOS NUEVE PESOS 00/100 M.N.

"Este documento es una representación impresa de un CFDI"

Número de serie del certificado de sello digital:

00001000000506873923

Número de serie del certificado de sello digital del SAT:

00001000000502000436

Cadena original del complemento de certificación digital del SAT:

[1,1]4CADBF9B-EF1E-A448-9927-08CDBCEB26BE|2022-11-09T18:09:31|SCD110106664|Mq5OKMm3+N1dSPdMpAuD JHHyTPqfK7crWn+wJECOLG|C+ID5ziKdA1TOM9y+bd9KnyOwkmnAylHnrWZHPgWB54+ByecSIWdNdFUrUE8+EwDzqDTjLsNehEdSUCbYSBikWecchaYdsUu04HCXQKjTu+hoGg/2KQH3wWtIB/bjJjUjdgldpdx/N3GzqrhBDW2qH1D5Mbl7LHA9HUf4LPzKLEaSrFKQ35ITKUq/sDINAECIOAUKMfSPm70IKKZDGoVijEVrs5ahHdMXMcd8lXQM2Poy8EcaEIZN+N+DwCcg1HLJNyM24dnPN/TPNLZiU/rYrOtK1tdQ==|00001000000502000436|

Sello Digital del Emisor:

Mq5OKMm3+N1dSPdMpAuD JHHyTPqfK7crWn+wJECOLG|C+ID5ziKdA1TOM9y+bd9KnyOwkmnAylHnrWZHPgWB54+ByecSIWdNdFUrUE8+EwDzqDTjLsNehEdSUCbYSBikWecchaYdsUu04HCXQKjTu+hoGg/2KQH3wWtIB/bjJjUjdgldpdx/N3GzqrhBDW2qH1D5Mbl7LHA9HUf4LPzKLEaSrFKQ35ITKUq/sDINAECIOAUKMfSPm70IKKZDGoVijEVrs5ahHdMXMcd8lXQM2Poy8EcaEIZN+N+DwCcg1HLJNyM24dnPN/TPNLZiU/rYrOtK1tdQ==

Sello digital del SAT:

r5q+wjwBKQFDhRvgXcn7YwgthoJn4XdpfK7KfP21dV3JplapE6EKUbt94JX7Udl2R5+gC16IW7rrztjD97CjdiBtgZT8eBZgReK4p0NgeRGi3SRhDy90d68qFZZccU3G/PQZ/4Nw4s9Z1N/HdeWKELDWrgTo20YemoWJelulhMosiv83PNzce71+QDUr+rN+QQH55krPLHV8QSnM6bKoxjXkQZQIEj6KP0E2KJZ7hkhTyoO+XolAJXIERnDyPWjOF2yAkrSI1Qb9zvXFvXmOdpqqlFuc02tGfPhhBx7DhPrziaVF5gH3ETuzMHC3KCQw6qSw4mwm=



OPERADO CON RECURSOS
DEL CINCO AL MILLAR
EJERCICIO FISCAL 2022

This XML file does not appear to have any style information associated with it. The document tree is shown below.

```
<cfdi:Comprobante xmlns:xs="http://www.w3.org/2001/XMLSchema" xmlns:cfdi="http://www.sat.gob.mx/cfd/4" xmlns:xsi="http://www.w3.org/2001/XMLSchema-instance" xsi:schemaLocation="http://www.sat.gob.mx/cfd/4 http://www.sat.gob.mx/sitio_internet/cfd/4/cfdv40.xsd" Version="4.0" Serie="A"
Folio="43071" Fecha="2022-11-09T16:06:23" FormaPago="28" NoCertificado="00001000000506873923"
Certificado="MIIGQCCBCigAwI8AgIUMDAwMDEwMDAwMDA1MDY4NzMSMjMwDQYJKoZIhvcNAQELBQAwggGEMSAwHgYDVQQDD8BVRPUK1EQUQgQ0QVSVElGSUNBRE9SQTUeMCwGA1UECgwLU0V
SubTotal="378.70" Moneda="MXN" Exportacion="01" Total="409.00" TipoDeComprobante="I" MetodoPago="PUE" LugarExpedicion="84620"
Sello="Mq50KMm3+N1dSPdMpAuDJHHyVTPqfK7crWn+wJEcoIGjC+IDi5ziKdhA1T0M9y+bd9KnyOwkmmAyfHnrWZHpGWB54+ByecSIWdtNdFurUE8+EwxDzqDTjLsNchEdSuC/bYSBIkWeCxha
<cfdi:Emisor Rfc="CBR150225TN1" Nombre="CADENA BUFFALOS RESTAURANTES" RegimenFiscal="626"/>
<cfdi:Receptor Rfc="GES790913CT0" Nombre="GOBIERNO DEL ESTADO DE SONORA" DomicilioFiscalReceptor="83260" RegimenFiscalReceptor="601"
UsoCFDI="G01"/>
<cfdi:Conceptos>
  <cfdi:Concepto ObjetoImp="02" ClaveProdServ="90101500" NoIdentificacion="423" Cantidad="1" ClaveUnidad="E48" Unidad="Servicio"
    Descripcion="CONSUMO DE ALIMENTOS" ValorUnitario="378.70" Importe="378.70">
      <cfdi:Impuestos>
        <cfdi:Traslados>
          <cfdi:Traslado Base="378.70" Impuesto="002" TipoFactor="Tasa" TasaOCuota="0.080000" Importe="30.296"/>
        </cfdi:Traslados>
      </cfdi:Impuestos>
    </cfdi:Concepto>
  </cfdi:Conceptos>
<cfdi:Impuestos TotalImpuestosTrasladados="30.30">
  <cfdi:Traslados>
    <cfdi:Traslado Base="378.70" Impuesto="002" TipoFactor="Tasa" TasaOCuota="0.080000" Importe="30.30"/>
  </cfdi:Traslados>
</cfdi:Impuestos>
<cfdi:Complemento>
  <tfd:TimbreFiscalDigital xmlns:tfd="http://www.sat.gob.mx/TimbreFiscalDigital" xmlns:xsi="http://www.w3.org/2001/XMLSchema-instance"
    xsi:schemaLocation="http://www.sat.gob.mx/TimbreFiscalDigital
    http://www.sat.gob.mx/sitio_internet/cfd/TimbreFiscalDigital/TimbreFiscalDigitalv11.xsd" Version="1.1" UUID="4CADBF9B-EF1E-A448-9927-
    08CDBCEB26BE" FechaTimbrado="2022-11-09T18:09:31" RfcProvCertif="SCD110105654"
    SelloCFD="Mq50KMm3+N1dSPdMpAuDJHHyVTPqfK7crWn+wJEcoIGjC+IDi5ziKdhA1T0M9y+bd9KnyOwkmmAyfHnrWZHpGWB54+ByecSIWdtNdFurUE8+EwxDzqDTjLsNchEdSuC/bYSBI
    NoCertificadoSAT="00001000000502000436"
    SelloSAT="r5q+wjWbKQFDhRv/gxCn7YwgtHcJn4xMdpf7KkFP21dV3JplapE6EKubT94JX7Ud12R5+gC16IW7rrztjD97CjdlBtgZT8keBZgRekKxp0NgeRGi3SRhDy90d68qFZZocU3G/P
  </tfd:Complemento>
</cfdi:Comprobante>
```

OPERADO CON RECURSOS
DEL CINCO AL MILLAR
EJERCICIO FISCAL 2022

**Verificación de comprobantes fiscales digitales por internet**

RFC del emisor	Nombre o razón social del emisor	RFC del receptor	Nombre o razón social del receptor
CBR150225TN1	CADENA BUFFALOS RESTAURANTES	GES790913CT0	GOBIERNO DEL ESTADO DE SONORA
Folio fiscal	Fecha de expedición	Fecha certificación SAT	PAC que certificó
4CADB9B-EF1E-A448-9927-08CDBCEB26BE	2022-11-09T16:06:23	2022-11-09T18:09:31	SCD110105654
Total del CFDI	Efecto del comprobante	Estado CFDI	Estatus de cancelación
\$409.00	Ingreso	Vigente	Cancelable sin aceptación

[Imprimir](#)

OPERADO CON RECURSOS
DEL CINCO AL MILLAR
EJERCICIO FISCAL 2022

**FACTURA****H 39398****12-NOV-22**

Hoja 1 de 1

INMOBILIARIA Y HOTELERA DE CANANEA, S.A. DE C.V. IHC970828M44CARRETERA CANANEA - AGUAPRIETA KM.1 CANANEA SONORA MEXICO 84620 Tel.:645-332-8230 Correo: .com.mx Web: <http://hotel.com.mx>

Folio Fiscal: 43B8D837-61AD-46F0-B3DB-B540A3492B48
Fecha y hora de certificación: 2022-11-12T09:26:35
No. de Serie del Certificado del SAT: 00001000000504204971

No. de Serie del Certificado del CSD: 00001000000507403537
Lugar, fecha y hora de emisión: 84620, 2022-11-12T08:26:34
Régimen Fiscal: 626 Régimen Simplificado de Confianza

Huesped: CUEN MARCO ANTONIO
RFC: GES790913CT0
Empresa: GOBIERNO DEL ESTADO DE SONORA

Cliente: 1554

Entrada: 09-NOV-2022 05:21:58P
Salida: 12-NOV-2022
Tarifa: \$2,000.00
Habit.: 118
Cuenta: 65070

Domicilio: DR PALIZA Y COMONFORT, COL. CENTRO HERMOSILLO SONORA MEXICO

Fecha	Refer.	Usuari	Concepto	Unid.	Cve.U.	Cve.Pr./Se.	Subtotal	Imp.Hosp.	IVA	Total
09-NOV-22	arnel	HOS	HOSPEDAJE 09-NOV-22	HOS	DAY	90111501	909.09	18.18	72.73	1,000.00
09-NOV-22	arnel	DED	DEPOSITO POR DAÑOS							
10-NOV-22	1000	HOS	HOSPEDAJE 10-NOV-22	HOS	DAY	90111501	909.09	18.18	72.73	1,000.00
11-NOV-22	1000	HOS	HOSPEDAJE 11-NOV-22	HOS	DAY	90111501	909.09	18.18	72.73	1,000.00

Tipo de Comprobante: Ingreso, Moneda: MXN, Uso del CFDI: G03 Gastos en general,
Forma de Pago: 04 Tarjeta de crédito, Método de Pago: PUE Pago en una sola exhibición
(SON TRES MIL PESOS 00/100 M.N.)

Hab.: 118 Usu.: 1000 ARACELY F.P.: TDE Cuenta: 65070

Subtotal: 2,727.27
2% Hospedaje: 54.54
IVA 8% 218.19

TOTAL: \$3,000.00

Sello Digital del CFDI:
cGRSSD7aPZfKss8DrooT3N9IqQ51vgRUH34SEgyvJYQYountZ129p3YewyWvsYTOrkm/PNP/buqFeD0k74K2F8q8t4hbtmKgrG0SNTKAQAg+bvSTIRi0BC+InNF5H14UzIB4KTS674RW
pud89w0NukAHWTfoJ2SRwnIDVTBBPxpZ83Js1/s0ggZaoI9KLCb0f+8FLKAXFr3jTEX0Tic162LkpcMZAjelyxwM88/G/Rt4/A05Q/C5dIbF6SLDoQ1bu7Z1vcDogs/R7MKmh+/J/frM
CpHehUhnTYxx0yV8+T0WTGNmsbgqhmBU3B4oh0toHznG1qnCqrpapMeKkvZu/ow==

Sello digital del SAT:
fe7HL25qYjcdDMnehFfoQAZkZFIPzm6unsZ9JwtdIDgjs21QspIGCsdJL30s/85qi2HaZrhPjcp7+Xk6XrcHityDeZtg8+ff5HHu1jb125Kkff4xj4vje6V1jmoB0z6dvBmPqjw4qM
2YsTbLjvuaCN7uRA5kzd1soABSPUKFY1vs1RpkJ3awaEoI6ss1p14mKEOTTJnc08KTVns7CRPD4wzw4nnRe1Q1oJA4uxEvevdhfx1V0ZchmfKib1GMEyzugpuXm3hA4ge1r67ZgCG1
NFXAbpmPW46oExK4nWwc81n6GyHsgpqr2HJVkk4YUGmdLkN33fr3rBxpQAO+0w==

Cadena Original del complemento de certificación digital del SAT:
|1:11438D837-61AD-46F0-B3DB-B540A3492B48|2022-11-12T09:26:35|PPD101129EA3|cGRSSD7aPZfKss8DrooT3N9IqQ51vgRUH34SEgyvJYQYountZ129p3YewyWvsYTOrkm/PNP/buqFeD0k74K2F8q8t4hbtmKgrG0SNTKAQAg+bvSTIRi0BC+InNF5H14UzIB4KTS674RWpud89w0NukAHWTfoJ2SRwnIDVTBBPxpZ83Js1/s0ggZaoI9KLCb0f+8FLKAXFr3jTEX0Tic162LkpcMZAjelyxwM88/G/Rt4/A05Q/C5dIbF6SLDoQ1bu7Z1vcDogs/R7MKmh+/J/frMcphehUhnTYxx0yV8+T0WTGNmsbgqhmBU3B4oh0toHznG1qnCqrpapMeKkvZu/ow=|00001000000504204971|

RFC del Proveedor de Certificación: PPD101129EA3

Este CFDI fue certificado por el PAC Prodigia autorización del SAT 09763 publicada 2013-02-19 14:00:00. Para descargar el
Este documento es una representación impresa de un CFDI

OPERADO CON RECURSOS**EJERCICIO FISCAL 2022**

<?xml version="1.0" encoding="UTF-8"?><cfdi:Comprobante
 xmlns:cfdi="http://www.sat.gob.mx/cfd/3"
 xmlns:implocal="http://www.sat.gob.mx/implocal"
 xmlns:xsd="http://www.w3.org/2001/XMLSchema"
 xmlns:xsi="http://www.w3.org/2001/XMLSchema-instance"
 Certificado="MIIGLDCCBBSgAwIBAgIUMDAwMDEwMDAwMDA1MDc0MDM1MzcwDQYJ
 KoZiHvcNAQELBQAwwGEMSAwHgYDVQQDDBBVVRPUk1EQUQgQ0VSVElGSUNBRE9SQ
 TEuMCwGA1UECgw1U0VSVk1DSU8gREUgQURNSU5JU1RSQUNJT04gVFJJQ1VUQVJJQT
 EaMBGGA1UECwwRU0FULU1FUyBBdXRob3JpdHkxKjAoBgkqhkiG9w0BCQEWG2NvbnR
 hY3RvLnRlY25pY29Ac2F0LmdvYi5teDEmMCQGA1UECQwdQVYyIEhJREFMR08gNzcs
 IENPTC4gR1VFULJFUK8xDjAMBGNVBBEMBTAMzAwMQswCQYDVQQGEWJNWDEZMBCGA
 1UECAwQ01VREFEIERFIE1FWElDTzETMBEGA1UEBwwKQ1VBVUhURU1PQzEVMBMGA1
 UELRMMU0FUOTcWZmNzAxTk4zMVwvWgYJKoZiHvcNAQkCE01yZXNwb25yZWJzSTogQUR
 NSU5JU1RSQUNJT04gQ0VOVFJBTCBERSBTRVJWSUNJT1MgVFJJQ1VUQVJJQT1MgQUwg
 Q09OVFJJQ1VZRU5URTAeFw0yMTA1MTQyMjMxMjZaFw0yNTA1MTQyMjMxMjZaMIH6M
 TQwMgYDVQQDEytJTk1PQk1MSUFSSUEgWSBIT1RFTEVSQSBERSDQU5BTkVBIFNBI
 RFIENWMTQwMgYDVQQpEytJTk1PQk1MSUFSSUEgWSBIT1RFTEVSQSBERSDQU5BTkV
 BIFNBIERFIENWMTQwMgYDVQQKEytJTk1PQk1MSUFSSUEgWSBIT1RFTEVSQSBERSD
 QU5BTkVBIFNBIERFIENWMSUwIwYDVQQQtExxJSEM5NzA4MjhNNDQgLyBNQUZGNTgwN
 TExNjQ3MR4wHAYDVQQFEyUgLyBNQUZGNTgwNTEwTVNMTlJMMDYxZDZANBgNVBASTBk
 1BVFFJWjCCASiWDQYJKoZiHvcNAQEBBQADggEPADCCAQoCggEBAMIwdrp6RbMwZVP
 ZK9GhLjv+
 6YceAAnewEjf+TRKhDPDrp90AsIkA88B7oxluuamdeZdoMnjQGxYFagax2An6OiSz
 3c4xqBnaKxArxswdDVGJRPuzrw1hfyx3POQe0ptbvc+YV4rwoNSw5QM+AhLUBEckZ
 73
 +oy3vo6uvWanUp2f7edF2/pFA2TcvDjca2r3gMRcDAaUbAnrWH4D1cwKcLKPA3fRK
 xMFpae+bfBNs+z/aMpmiENxs4bZaWoax5kApt9m02ok7NrTCbgYqtaQ2ezDMLwFEZ
 5n0ybWSZrMRJ9NC66cjTF6s9AHXyKUKGMAdsFbb6IIDkMrqnZ8/ocp8EcCAwEAAAM
 dMBswDAYDVR0TAAQH/BAIwADALBgNVHQ8EBAMCBsAwDQYJKoZiHvcNAQELBQADggIB
 AJUSYG/LMab9TgwaiOj9uVjjuiP7sXHW8ZRo+AHvowLqY53nCpQc/FgoQekgRZuE
 +
 7/Om6WNd/chiIPlypYoAf962Dhu00USZOR7/JnaLzU7s/ufAhs+OIj1vS2zgkooJu
 ipHz4xr6dAnSoXiruwnnKVHiHC75zK9yPtV8U70I8s1tjGjJ6ajSEXiFDBki7/E2M
 3EqBkCrMuMl2o9Vl2bwxEsoxcS7IzK5rv5+/i9za3hyRErLcb148+
 4ChUDp5gjNwP6Lr69q81saUS0gNkkB6oGXXi23MfgBcA8sti+Fwk4N0OdZJHy9AA
 /LrSAYuk7UGiDv9fn3n/ZbHvjfOGnJMJ54bXCwt5gt0NgSBD8QIFt6GKLFq17NORC
 5BZTVpiRdbLeDOoUYH+A7OSq+oKLjpu8M4y03uiDwi6qQqv4jJ+RSYP41NTLh3mMT
 FtTAUaG6bPdYJCvh6gOH/y91y6mDeAhY0MitVHP3MVLdVc09XjXAx2LOf0kez1Hx0
 8xUtyd90Pz0X3bcwvAoF0Kj2wURc/qGFSJkX/posexJKjVZiKii803v/NB7gRifdh
 GdXXvTNjhbmQYIUZIBIpFBQHEY1XRSd95xyF12Yn0
 +eXtzS2u8tveHEPcOw3ogt/Tghon6pF4aneZkKAtDjCOFixMERnKk0Wwobiah0vNW
 b8Zc" Fecha="2022-11-12T08:26:34" Folio="39398" FormaPago="04"
 LugarExpedicion="84620" MetodoPago="PUE" Moneda="MXN"
 NoCertificado="00001000000507403537"
 Sello="cGRSsD7aPZfKss8DrOoT3N9IqQ51vgRUH34SEgYvjQYOUNTZ1Z9p3YewyW
 vsYTOrkM/PNP/bUqFeD0k74K2FBq8t4hbtmKgRg0SNtKAqAg+bVSTIRioBC+InNf5
 H14UzIB4KTS674RWpud89wONukAHwTfoJZsRwnIDVTBBPxpZ83Jsl/sOggzAoI9KL
 cb0f+
 8FLKAXFr3jtEX0TIcl62LkpcMzAjelyxwM88/G/Rt4/A05Q/C5dIbf6sLDOqibU7Z
 ivcDogs/R7MKmH+J/frMCpHehUHnTYxX0yV8
 +T0WTGNmsbgQqhmBU3B4oh0toHznG1qnCqrpaPmeKkvZu/ow==" Serie="H"
 SubTotal="2727.27" TipoDeComprobante="I" Total="3000.00"

```

Version="3.3" xsi:schemaLocation="http://www.sat.gob.mx/cfd/3
http://www.sat.gob.mx/sitio_internet/cfd/3/cfdv33.xsd
http://www.sat.gob.mx/implocal
http://www.sat.gob.mx/sitio_internet/cfd/implocal/implocal.xsd">
<cfdi:Emisor Nombre="INMOBILIARIA Y HOTELERA DE CANANEA, S.A. DE
C.V." RegimenFiscal="626" Rfc="IHC970828M44"/><cfdi:Receptor
Nombre="GOBIERNO DEL ESTADO DE SONORA" Rfc="GES790913CT0"
UsoCFDI="G03"/><cfdi:Conceptos><cfdi:Concepto Cantidad="1"
ClaveProdServ="90111501" ClaveUnidad="DAY" Descripcion="HOS
HOSPEDAJE 09-NOV-22 - DED DEPOSITO POR DAÑ'OS" Importe="909.09"
NoIdentificacion="HOS" Unidad="HOS" ValorUnitario="909.09">
<cfdi:Impuestos><cfdi:Traslados><cfdi:Traslado Base="909.09"
Importe="72.73" Impuesto="002" TasaOCuota="0.080000"
TipoFactor="Tasa"/></cfdi:Traslados></cfdi:Impuestos>
</cfdi:Concepto><cfdi:Concepto Cantidad="1"
ClaveProdServ="90111501" ClaveUnidad="DAY" Descripcion="HOS
HOSPEDAJE 10-NOV-22" Importe="909.09" NoIdentificacion="HOS"
Unidad="HOS" ValorUnitario="909.09"><cfdi:Impuestos>
<cfdi:Traslados><cfdi:Traslado Base="909.09" Importe="72.73"
Impuesto="002" TasaOCuota="0.080000" TipoFactor="Tasa"/>
</cfdi:Traslados></cfdi:Impuestos></cfdi:Concepto><cfdi:Concepto
Cantidad="1" ClaveProdServ="90111501" ClaveUnidad="DAY"
Descripcion="HOS HOSPEDAJE 11-NOV-22" Importe="909.09"
NoIdentificacion="HOS" Unidad="HOS" ValorUnitario="909.09">
<cfdi:Impuestos><cfdi:Traslados><cfdi:Traslado Base="909.09"
Importe="72.73" Impuesto="002" TasaOCuota="0.080000"
TipoFactor="Tasa"/></cfdi:Traslados></cfdi:Impuestos>
</cfdi:Concepto></cfdi:Conceptos><cfdi:Impuestos
TotalImpuestosTrasladados="218.19"><cfdi:Traslados><cfdi:Traslado
Importe="218.19" Impuesto="002" TasaOCuota="0.080000"
TipoFactor="Tasa"/></cfdi:Traslados></cfdi:Impuestos>
<cfdi:Complemento><implocal:ImpuestosLocales
TotaldeRetenciones="0" TotaldeTraslados="54.54" version="1.0">
<implocal:TrasladosLocales ImpLocTrasladado="2% HOSPEDAJE"
Importe="54.54" TasadeTraslado="2.00"/>
</implocal:ImpuestosLocales><tfd:TimbreFiscalDigital
FechaTimbrado="2022-11-12T09:26:35"
NoCertificadoSAT="00001000000504204971"
RfcProvCertif="PPD101129EA3"
SelloCFD="cGRSSD7aPZfKss8DrOoT3N9IqQ51vgRUH34SEgYvjQYOUNTZ1Z9p3Ye
wyWvsYTOrkM/PNP/bUqFeD0k74K2FBq8t4hbtmKgRg0SNtKAqAg+bVSTIRioBC+In
Nf5H14UzIB4KTS674RWpud89wONukAHwTfoJZsRwnIDVTBBPxpZ83Jsl/sOggzAoI
9KLcb0f+
8FLKAXFr3jtEX0Tic162LkpcMzAjelyxwM88/G/Rt4/A05Q/C5dIbf6sLDoQibU7Z
ivcDogs/R7MKmH+J/frMCpHehUHnTYxX0yV8
+T0WTGnmsbgQqhmBU3B4oh0toHznG1qnCqrpapmeKkvZu/ow=="
SelloSAT="fe7HL25qYjdcDMNehHFOqAZkZFIPzm6UnsZ9JWtDIDgjSs2lQSpIGCS
dJL30s/85qi2HaZrhPJcp7+Xk6XrcHityDeZtg8
+ffSHHuljblZ5Kkff4Xj4vJe6V1jmOB0z6dVBmPqjW4qM2YsTbLJvuaCN7uRA5kzd
1soABSPUKFY1VslRpkJ3aWaEoI6ssipj4mkeOTTJNc0BKTvNs7CRPD4Wzw4nnReiQ
10ja4uxEVEvDhfx1VOZcHmfKIblGMEyzUgpuXM3hza4gElr67ZgCGlNFxAbpmPW46
oExK4nWWc8ln6GYhSgpqor2HJVkk4YUGMdLkJN33fr3rBxpQAO+0w=="

```

**Verificación de comprobantes fiscales digitales por internet**

RFC del emisor	Nombre o razón social del emisor	RFC del receptor	Nombre o razón social del receptor
IHC970828M44	INMOBILIARIA Y HOTELERA DE CANANEA, S.A. DE C.V.	GES790913CT0	GOBIERNO DEL ESTADO DE SONORA
Folio fiscal	Fecha de expedición	Fecha certificación SAT	PAC que certificó
43B8D837-61AD-46F0-B3DB-B540A3492B48	2022-11-12T08:26:34	2022-11-12T09:26:35	PPD101129EA3
Total del CFDI	Efecto del comprobante	Estado CFDI	Estatus de cancelación
\$3,000.00	Ingreso	Vigente	Cancelable sin aceptación

[Imprimir](#)

OPERADO CON RECURSOS
DEL CINCO AL MILLAR
EJERCICIO FISCAL 2022

RESTAURANT Y MARISCOS CHONITA

RFC emisor: GARE4210094T3
Nombre emisor: REYNA DIONISIA GASTELUM
RFC receptor: GES790913CT0
Nombre receptor: gobierno del estado de sonora
Uso CFDI: Gastos en general

Folio fiscal:
No. de serie del CSD:
Código postal, fecha y hora de emisión:
Efecto de comprobante:
Régimen fiscal:

AAA11126-037A-44BA-B336-612820C424ED
00001000000504465028
83970 2022-11-09 14:37:22
Ingreso
Personas Físicas con Actividades Empresariales y Profesionales

Conceptos

Clave del producto y/o servicio	No. identificación	Cantidad	Clave de unidad	Unidad	Valor unitario	Importe	Descuento	No. de pedimento	No. de cuenta predial	
91111603	0001	1	E50	ALIMENTOS Y BEBIDAS	360.00	360.00				
Descripción	CONSUMO DE ALIMENTOS Y BEBIDAS DEL 07/11/22				Impuesto	Tipo	Base	Tipo Factor	Tasa o Cuota	Importe
					IVA	Traslado	360.00	Tasa	16.0000%	57.60

Moneda: Peso Mexicano
Forma de pago: Tarjeta de crédito
Método de pago: Pago en una sola exhibición

Subtotal \$ 360.00
Impuestos Trasladados IVA 16.0000% \$ 57.60
Total \$ 417.60

Sello digital del CFDI:

SSdowTpLleHDj60ZqHKXB9g9okyNFSI+10vcVHh7ha2LRP7CF/WnXaBoPvT97S7DaAvY2GQ/1HFOFxcLbSg4DZh0/qfZsdDMzB45mkk4ZTIAXv8EwP18spvQ6GPqOWo0z91Hz6BU5hz3753QI5mfnPXA5lp+PnUX2ChEUHQSexpfzvZACG+FKN+0mmsmn5MqTIGD5jZEUryRnkXWIsHUGY/AZGNGbcxqSEz3ElvOzyG9U+KuNFKymjqOyZi58ZCBXhEvpKj4HR+ZTDaH+33RG/87PNI9028eCkxHBgfa+pth0R16zqPltTzCNmhGCit7Lr/FTM71WmZTjdY2gXg==

Sello digital del SAT:

MrYzxo9dgja+K7w05cD0B+IUQ2B4oQZPgRQeU9qRBTfseP9BYIK8+sNFNck+kyjXkpToLXyHS9n6eQd6dxZPjuCXgc6yriEPwbB/mDxld8ChuRmbulq/TZ3hijnYOP0a6uiTD3skYPgizRsb8Cibm/jkmuvahPp2nYii3Kor5zyRx9PAUoFzK82R4yPL7CxGwhR/41rYn5p7Dg8Rc/UpFi9v2qp4qvV6TqHigAcxOmUaoJRdO9iP1y9L/mjP3+MS5R/Lazjm4XaWhGQ/Y0mpsNOThxtu/k/JQUjpmOygH5KEviLaLITRSlaPWx29rbEOEfjNepRLwkNS715aww==

Cadena Original del complemento de certificación digital del SAT:

[|1.1|AAA11126-037A-44BA-B336-612820C424ED|2022-11-09T14:39:57|SAT970701NN3|SSdowTpLleHDj60ZqHKXB9g9okyNFSI+10vcVHh7ha2LRP7CF/WnXaBoPvT97S7DaAvY2GQ/1HFOFxcLbSg4DZh0/qfZsdDMzB45mkk4ZTIAXv8EwP18spvQ6GPqOWo0z91Hz6BU5hz3753QI5mfnPXA5lp+PnUX2ChEUHQSexpfzvZACG+FKN+0mmsmn5MqTIGD5jZEUryRnkXWIsHUGY/AZGNGbcxqSEz3ElvOzyG9U+KuNFKymjqOyZi58ZCBXhEvpKj4HR+ZTDaH+33RG/87PNI9028eCkxHBgfa+pth0R16zqPltTzCNmhGCit7Lr/FTM71WmZTjdY2gXg=|00001000000504465028|]

RFC del proveedor de certificación: SAT970701NN3

Fecha y hora de certificación: 2022-11-09 14:39:57

No. de serie del certificado SAT 00001000000504465028



OPERADO CON RECURSOS
DEL CINCO AL MILLAR
EJERCICIO FISCAL 2022

<?xml version="1.0" encoding="utf-8"?><cfdi:Comprobante
xmlns:xsi="http://www.w3.org/2001/XMLSchema-instance"
xsi:schemaLocation="http://www.sat.gob.mx/cfd/3
http://www.sat.gob.mx/sitio_internet/cfd/3/cfdv33.xsd"
LugarExpedicion="83970" MetodoPago="PUE" TipoDeComprobante="I"
Total="417.60" Moneda="MXN"
Certificado="MIIGKTCBBGgAwIBAgIUMDAwMDEwMDAwMDA1MDQ0NjUwMjgwDQYJ
KoZihvcNAQELBQAwwGEMSAwHgYDVQQDDBdBVVRPUklEQUQgQ0VSVElGSUNBRE9SQ
TEuMCwGA1UECgwLU0VSVklDSU8gREUgQURNSU5JU1RSQUNJT04gVFJJQ1VUQVJJQT
EaMBGGA1UECwwRU0FULU1FUyBBdXRob3JpdHkxKjAoBgkqhkiG9w0BCQEWG2NvbnR
hY3RvLnRlY25pY29Ac2F0LmdvYi5teDEmMCQGA1UECQwdQVYyUEhJREFMR08gNzcs
IENPTC4gR1VFU1JFUK8xDjAMBGNVBBEMBTAMzAwMQswCQYDVQQGEWJNWDEZMBcGA
1UECAwQQ01VREFEIERFIE1FWelDTzETMBEGA1UEBwwKQ1VBVUUhURU1PQzEVMBMGA1
UELRRMU0FUOTcWZAxTk4zMVwvWgYJKoZihvcNAQkCE01yZXNwb25zYWJsZTogQUR
NSU5JU1RSQUNJT04gQ0VOVFJBTCBERSBTRVJWSUNJT1MgVFJJQ1VUQVJJQT1MgQUwg
Q09OVFJJQ1VZRU5URTAeFw0yMDA3MTMxNTQ1MzBaFw0yNDA3MTMxNTQ1MzBaMIH3M
S4wLAYDVQQDEyVTRVJWSUNJTyBERSBBRE1JTk1TVFJBQ01PTiBUUklCVVRBUklBMS
4wLAYDVQQPEyVTRVJWSUNJTyBERSBBRE1JTk1TVFJBQ01PTiBUUklCVVRBUklBMS4
wLAYDVQQKEyVTRVJWSUNJTyBERSBBRE1JTk1TVFJBQ01PTiBUUklCVVRBUklBMSUw
IwYDVQQQtExxTQVQ5NzA3MDFOTjMgLyBHQVJKNzUwNDE2OE40MR4wHAYDVQQFExUg
yBHQVJKNzUwNDE2SERGU1ZSMDkxHjAcBgNVBAsTFU1FR0FQQUNTVQVQ5NzA3MDFOTj
MwMTCCASIwDQYJKoZIhvcNAQEBBQADggEPADCCAQoCggEBAKvtom44+bdDa26
+zu6f1MmlWhRWFyS59RAZISaUe01tm8QZF2snWJ3KLA4sJ7BHvhk3rfLqM+yk2PRk
m6bvSDPbpjDTklHMFpcuL33MyJv01ppePIQU+Xhig0tGBWPEzx159v1CS03rqBil0
ZcdallN23X1rnFDqyxbIoYl+kMI4FleIbpJW3Rm2CiOGCYNqwyT4TsYdZbcAO9Cg
rT/hurT4rycMDNB4+
4stNnVk5fMQTZ/a5i22qkenTixltmnye+ie0ZtZqFHP2EegT+bL37mzsfzlapq4NM
ANAUwxhGcwu59MpaFNSqJWI5bJ13yHPNRnpUHG4y4gIKW8pUnlkCAWEAAaMdBswD
AYDVR0TAQH/BAIwADALBgNVHQ8EBAMCBsAwDQYJKoZIhvcNAQELBQADggIBACgDC0
ht6jLE6TN/IXQDTgfFJZVSxoOEjCPFRcw6XxkosN492LLpRPiUA/2N4gNlOwmAkwo
wHS9JUCmYZjhVJVMShsIWSJSSzqX1IDKo/XwsKxYRGcgKh03hH9yVG64CU6hdxcb
VX6wLimW6zLFgrbF7Q2VSSI0um8oqDXJerxmokm+nxHEbgGSMD81VQ/TtjvVs7Cx
iSsx2xgwBLDyZegHQCUVvv9TvpKBZjSNYCw5P1LtOla3WPYPqHGkorhqkl+rQe1z
rtQ9dZN0FcYXjchyJZQYv7/
+KyuzN/AhlRTdIjZQUP4B+x5X2B47TnX19AW1xhuUJ2HB0HUUvc54a+WHJfsh8d7H
Su3A900IK5m4uxupyOX5glPTQrysoWKUksUS6LrgIElIFuWVROO/nazxkrAChevfJ
c4nSI4mU0rmgQR8Cq+b7nimHxg9AuAH0DTtn+ysuD40ViIyQCljvBYPl2zq0P0mPd
/ucLs6T4
+lZjuJLjmmIPNBS5RV5vcKQqsn0rwz1r3yXtt5L4NHhj/yfv11HOkdUXubuQ54ylc
Lf86xIgrlfpRu0M7KbsLKyrCGqHvB8FcEDQV844z1SHMOMLVf/ka+rvlV8D0ucOZb
MPda4pwigT+UEWYhMAvCqPqVgADSzSul2G1Cfiu5TgtZmL6yHwt2pIB6ODkq46"
SubTotal="360.00" NoCertificado="00001000000504465028"
FormaPago="04" Sello="SSdowTpLleHDj60ZqHKXB9g9okyNFSI+
10vcVHh7ha2LRP7CF/WnXaBoPvT97S7DaAvY2GQ/1HFOFxcLbSg4DZh0/qgfZsdDM
zB45mkk4ZTIAxv8EwPl8spvQ6GPqOWo0z91Hz6BU5hz3753QI5mfnPXaB5lp+PnUX
2ChEUHQSexpfzvZACG+FKN+
Ommsmn5MqTIGD5jZEuryRnkXWIsHUGY/AZGNGbcxqSez3ElvOZyG9U+KuNFkYmjQO
yZl58ZCBXhEvPkj4HR+ZTDaH+
33RG/87PNit9028eCkxHBgfa+pth0R16zqPltTzCNmhGCit7Lr/FTM71WmZTjdY2g
Xg==" Fecha="2022-11-09T14:37:22" Version="3.3"
xmlns:cfdi="http://www.sat.gob.mx/cfd/3"><cfdi:Emisor
Rfc="GARE4210094T3" Nombre="REYNA DIONISIA GASTELUM"

OPERADO CON RECURSOS
DEL CINCO AL MILLAR
EJERCICIO FISCAL 2022

```

RegimenFiscal="612"></cfdi:Emisor><cfdi:Receptor
Rfc="GES790913CT0" Nombre="gobierno del estado de sonora"
UsoCFDI="G03"></cfdi:Receptor><cfdi:Conceptos><cfdi:Concepto
ClaveProdServ="91111603" NoIdentificacion="0001" Cantidad="1"
ClaveUnidad="E50" Unidad="ALIMENTOS Y BEBIDAS"
Descripcion="CONSUMO DE ALIMENTOS Y BEBIDAS DEL 07/11/22"
ValorUnitario="360.00" Importe="360.00"><cfdi:Impuestos>
<cfdi:Traslados><cfdi:Traslado Base="360.00" Impuesto="002"
TipoFactor="Tasa" TasaOCuota="0.160000" Importe="57.60">
</cfdi:Traslado></cfdi:Traslados></cfdi:Impuestos>
</cfdi:Concepto></cfdi:Conceptos><cfdi:Impuestos
TotalImpuestosTrasladados="57.60"><cfdi:Traslados><cfdi:Traslado
Impuesto="002" TipoFactor="Tasa" TasaOCuota="0.160000"
Importe="57.60"></cfdi:Traslado></cfdi:Traslados>
</cfdi:Impuestos><cfdi:Complemento>
<registrofiscal:CFDIRegistroFiscal
xmlns:schemaLocation="http://www.sat.gob.mx/registrofiscal
http://www.sat.gob.mx/sitio_internet/cfd/cfdiregistrofiscal/cfdi
registrofiscal.xsd" Version="1.0" Folio="2211200000007787"
xmlns:registrofiscal="http://www.sat.gob.mx/registrofiscal">
</registrofiscal:CFDIRegistroFiscal><tfd:TimbreFiscalDigital
xmlns:tfd="http://www.sat.gob.mx/TimbreFiscalDigital"
xsi:schemaLocation="http://www.sat.gob.mx/TimbreFiscalDigital
http://www.sat.gob.mx/sitio_internet/cfd/TimbreFiscalDigital/Timb
reFiscalDigitalv11.xsd" Version="1.1" UUID="AAA11126-037A-44BA-
B336-612820C424ED" FechaTimbrado="2022-11-09T14:39:57"
RfcProvCertif="SAT970701NN3"
SelloCFD="SSdowTpLleHDj60ZqHKXB9g9okyNFSI+
10vcVHh7ha2LRP7CF/WnXaBoPvT97S7DaAvY2GQ/1HFOFxcLbSg4DZh0/qgfZsdDM
zB45mkk4ZTIAxv8EwP18spvQ6GPqOWo0z91Hz6BU5hz3753QI5mfnPXaB5lp+PnUX
2ChEUHQSexpfzvZACG+FKN+
0mmsmn5MqTIGD5jZEUryRnkXWIsHUGY/AZGNGbcxqSEz3ElvOZyG9U+KuNFkYmjQO
yZl58ZCBXhEvpKj4HR+ZTDaH+
33RG/87PNIt9028eCkxHBgfa+pth0R16zqPltTzCNmhGCit7Lr/FTM71WmZTjdY2g
Xg==" NoCertificadoSAT="00001000000504465028"
SelloSAT="MrYzxo9dgja+K7w05cD0B+1UQ2B4oQZPgRQeU9qRBTfseP9BYlK8
+sNFNck+kyjXkpToLXyHS9n6eQd6dxZPjuCXgc6yriEPwbB/mDxId8ChuRmbuIq/T
Z3hijnYOP0a6uiTD3skYPgizRsb8Clbm/jkmuvahPp2nYii3Kor5zyRx9PAUoFzK8
2R4yPL7CxGwhR//41rYn5p7Dg8Rc/UpF19v2qp4qvV6TqHigAcxOmUaoJRdO9iPly
9L/mjP3
+MS5R/Lazjm4XaWhGQ/Y0mpsNOThxthu/k/JQUjpmOygh5KeEviLaLiTRSlapWX29
rbEOEfjqNepRLwkNS715aww==" /></cfdi:Complemento>
</cfdi:Comprobante>

```

OPERADO CON RECURSOS
DEL CINCO AL MILLAR
EJERCICIO FISCAL 2022

**Verificación de comprobantes fiscales digitales por internet**

RFC del emisor	Nombre o razón social del emisor	RFC del receptor	Nombre o razón social del receptor
GARE4210094T3	REYNA DIONISIA GASTELUM	GES790913CT0	gobierno del estado de sonora
Folio fiscal	Fecha de expedición	Fecha certificación SAT	PAC que certificó
AAA11126-037A-44BA-B336-612820C424ED	2022-11-09T14:37:22	2022-11-09T14:39:57	SAT970701NN3
Total del CFDI	Efecto del comprobante	Estado CFDI	Estatus de cancelación
\$417.60	Ingreso	Vigente	Cancelable sin aceptación

Imprimir

OPERADO CON RECURSOS
DEL CINCO AL MILLAR
EJERCICIO FISCAL 2022

RESTAURANT Y MARISCOS CHONITA

RFC emisor: GARE4210094T3
Nombre emisor: REYNA DIONISIA GASTELUM
RFC receptor: GES790913CT0
Nombre receptor: gobierno del estado de sonora
Uso CFDI: Gastos en general

Folio fiscal:
No. de serie del CSD:
Código postal, fecha y hora de emisión:
Efecto de comprobante:
Régimen fiscal:

AAA11CEE-7B08-4AA7-9D59-20351CF2A498
00001000000504465028
83970 2022-11-09 12:01:06
Ingreso
Personas Físicas con Actividades
Empresariales y Profesionales

Conceptos

Clave del producto y/o servicio	No. identificación	Cantidad	Clave de unidad	Unidad	Valor unitario	Importe	Descuento	No. de pedimento	No. de cuenta predial	
91111603	0001	1	E50	ALIMENTOS Y BEBIDAS	215.00	215.00				
Descripción	CONSUMO DE ALIMENTOS Y BEBIDAS				Impuesto	Tipo	Base	Tipo Factor	Tasa o Cuota	Importe
					IVA	Traslado	215.00	Tasa	16.0000%	34.40

Moneda: Peso Mexicano
Forma de pago: Tarjeta de crédito
Método de pago: Pago en una sola exhibición

Subtotal \$ 215.00
Impuestos Trasladados IVA 16.0000% \$ 34.40
Total \$ 249.40

Sello digital del CFDI:

m+7Jr0v6LvO0PQw3QXXNFP40Wf9J2Ad3CW9V6sAo4+JCa5X7xOQQ1G8bwJpplHMrhjXQ07Plxz7uubOOVTUTv/X4wrRrftY2buqLpdIj6u6UPxfHifbZmaSRGygQQ9YTqD09LI7hWj2/3nIjIH
A+A3we1hOQUemL1D5yg8BM9TeXrUkzEA/iMmBvqzXGYczHHUvcObFux85f+aUo02oNFhEwQEmkUsiZi8ZYNodmtwdS1eD7uv5GWdcT1+Aq0HwLLTEDfveN8aX277LnIDUEtMWHz4+K
vR7uOuOR5tg4W+Zs/wxPitLfuHdH15jn0yH6FKdD5PQCwf02OndtbiFw==

Sello digital del SAT:

iwWn6mOcu/mDGvj4V+6zGsgB55CCywiHTIFNuoQJMN/9+troucnAdnMjUu4/7rKMHofEjP3nRRy/5XCK142IQLEkRZusiNch6zVaZ1T+rNUcFBkW+koqOVTulTcVYBVqNHt6ylUodiZo6AnH
aoOAzghr6Hmw2l0xsx1D/ZABd9JnN5ILL8WyoYm4kMcMJ3TB+cr/WibHZLgkypXvFngPCpyGNfBIN3Zj17rqMN8ZkQZ37MPoal+9zAA6eRKs0sYms3xI/LocSxFL4hWs8O3E3yFilpglgQyUls
Bqf6WEbH30H5k+DxHU4HBAh5ZU3j7zYfDU1UnxvU5/C3g==

Cadena Original del complemento de certificación digital del SAT:

||1.1|AAA11CEE-7B08-4AA7-9D59-20351CF2A498|2022-11-09T12:02:18|SAT970701NN3|m+7Jr0v6LvO0PQw3QXXNFP40Wf9J2Ad3CW9V6sAo4+JCa
5X7xOQQ1G8bwJpplHMrhjXQ07Plxz7uubOOVTUTv/X4wrRrftY2buqLpdIj6u6UPxfHifbZmaSRGygQQ9YTqD09LI7hWj2/3nIjIH+A3we1hOQUemL1D5yg
8BM9TeXrUkzEA/iMmBvqzXGYczHHUvcObFux85f+aUo02oNFhEwQEmkUsiZi8ZYNodmtwdS1eD7uv5GWdcT1+Aq0HwLLTEDfveN8aX277LnIDUEtMW
Hz4+KvR7uOuOR5tg4W+Zs/wxPitLfuHdH15jn0yH6FKdD5PQCwf02OndtbiFw==|00001000000504465028||

RFC del proveedor de certificación:

SAT970701NN3

Fecha y hora de certificación:

2022-11-09 12:02:18

No. de serie del certificado SAT

00001000000504465028



OPERADO CON RECURSOS
DEL CINCO AL MILLAR
EJERCICIO FISCAL 2022

<?xml version="1.0" encoding="utf-8"?><cfdi:Comprobante
xmlns:xsi="http://www.w3.org/2001/XMLSchema-instance"
xsi:schemaLocation="http://www.sat.gob.mx/cfd/3
http://www.sat.gob.mx/sitio_internet/cfd/3/cfdv33.xsd"
LugarExpedicion="83970" MetodoPago="PUE" TipoDeComprobante="I"
Total="249.40" Moneda="MXN"
Certificado="MIIGKTCCBBGgAwIBAgIUMDAwMDEwMDAwMDA1MDQ0NjUwMjgwDQYJ
KoZIhvcNAQELBQAwggGEMSAwHgYDVQQDDBdBVVRPUklEQUQgQ0VSVElGSUNBRE9SQ
TEuMCwGA1UECgw1U0VSVklDSU8gREUGQURNSU5JU1RSQUNJT04gVFJJQ1VUQVJJQT
EaMBGGA1UECwwRU0FULU1FUyBBdXR0b3JpdHkxKjAoBgkqhkiG9w0BCQEWG2NvbnR
hY3RvLnRlY25pY29Ac2F0LmdvYi5teDEmMCQGA1UECQwdQVYyIEhJREFMR08gNzcs
IENPTC4gRlVFULJFUK8xDjAMBGNVBBEMBTAA2MzAwMQswCQYDVQQGEWJNWEZMBcGA
1UECAwQQ01VREFEIERFIElFWElDTzETMBEGA1UEBwwKQ1VBVUhURU1PQzEVMBMGA1
UELRMU0FUOTcWZAxTk4zMVwvWgYJKoZIhvcNAQkCE01yZXNwb25zYWJsZTogQUR
NSU5JU1RSQUNJT04gQ0V0VFJBTCTBERSBTRVJWSUNJT1MgVFJJQ1VUQVJJT1MgQUwg
Q090VFJJQ1VZRUSURTAeFw0yMDA3MTMxNTQ1MzBaFw0yNDA3MTMxNTQ1MzBaMIH3M
S4wLAYDVQQDEyVTRVJWSUNJTyBERSBBRE1JTk1TVFJBQ01PTiBUUklCVVRBUklBMS
4wLAYDVQQDEyVTRVJWSUNJTyBERSBBRE1JTk1TVFJBQ01PTiBUUklCVVRBUklBMS4
wLAYDVQQDEyVTRVJWSUNJTyBERSBBRE1JTk1TVFJBQ01PTiBUUklCVVRBUklBMSUw
IwYDVQQQtExxTQVQ5NzA3MDFOTjMgLyBHQVJKNzUwNDE2OE40MR4wHAYDVQQFExUg
yBHQVJKNzUwNDE2SERGUlZSMDkxHjAcBgNVBASTFU1FR0FQQUNTVQVQ5NzA3MDFOTj
MwMTCCASiWdQYJKoZIhvcNAQEBBQADggEPADCCAQoCggEBAKvtom44+bdDa26
+zu6f1MmlWhRWFyS59RAZISaUe01tm8QZF2snWJ3KLA4sJ7BHvhk3rfLqM+yk2PRk
m6bvSDPbpjDTklHMFpcuL33MyJv01ppePIQU+Xhig0tGBWPEzx159v1CS03rqBil0
ZcdallN23X1rnFDqyxbIoYl+kMI4FleIbpJW3Rm2CiOGCYNqwyT4TsYdZbcAO9Cg
rT/hurT4rycMDNB4+
4stNnVk5fMQTZ/a5i22qkenTixltmnye+ie0ZtZqFHP2EegT+bL37mzsfzlapq4NM
ANAUWxhGcWu59MpAFNSqJWI5bJ13yHPNRnpUHG4y4gIKW8pUnlkCAWEAAaMdMBswD
AYDVR0TAQH/BAIwADALBgNVH08EBAMCBsAwDQYJKoZIhvcNAQELBQADggIBACgDC0
ht6jLE6TN/IXQDTgfFJZVSxoOEjCPFRcw6XxkosN492LLpRPiUA/2N4gNlOwmAkwo
wHS9JUCmYZjhVJVMShsIWSJSSzqX1IDKo/XwsKxYRGcgKh03hH9yVG64CU6hdxqcb
VX6wLimW6zLFgrbF7Q2VSSI0um8oqDXJerxmokm+nxHEbgGScMD81VQ/TtjvVs7Cx
iSsx2xgwBLDyZegHQCUVvv9TvpKBZjSNYCw5P1LtOla3WPYPqHGkorhql+rRqelz
rtQ9dZN0FcYXjchYJZQYv7/
+KyuzN/AhlRTdijZQUP4B+x5X2B47TnX19AW1xhuUJ2HB0HUUvc54a+WHJfsh8d7H
Su3A900IK5m4uxupyOX5glPTQrysoWKUksUS6LrgIElIFuwVROO/nazxkrAChevfJ
c4nSI4mU0rmgQR8Cq+b7nimHxg9AuAH0DTtn+ysu40ViIyQCljvBYPl2zq0P0mPd
/ucLs6T4
+lzjuJLjmmIPNBS5RV5vcKQqsn0rwz1r3yXtt5L4NHhj/yfv11HokdUXubuQ54ylc
Lf86xIgrlfpRu0M7KbsLKyrCGqHvB8FcedQV844z1SHMOMLVf/ka+rv1V8D0ucOZb
MPda4pwigT+UEWyhMAvCqPqVgADSzSul2G1Cfiu5TgtZmL6yHwt2pIB6ODkq46"
SubTotal="215.00" NoCertificado="00001000000504465028"
FormaPago="04" Sello="m+7Jr0v6Lv00PQw3QXXNFP40Wf9J2Ad3CW9V6sAo4
+JCa5X7xOQQ1G8bwJpplHMrhjxQ07PIxz7uubOOVTUTv/X4wrRrlftY2buqLpdIj6
u6UPxfHifbZmaSRGygQQ9YTqD09L17hwj2/3nljlHA+A3welhOQuEmL1D5yg8BM9T
eXrUkzEA/iMmBvqzXGYczHHUvcObFux85f+aUo02oNFhEwQEmkUsiZI8ZYNodmtwd
S1eD7uv5GwdcT1+Aq0HwLLTEDfveN8aX277Ln1DUetMWHz4
+KvR7uOuOR5tg4W+Zs/wxPitLfuhdH15jn0yH6FKdD5PQCwf02OndtbJiFw=="
Fecha="2022-11-09T12:01:06" Version="3.3"
xmlns:cfdi="http://www.sat.gob.mx/cfd/3"><cfdi:Emisor
Rfc="GARE4210094T3" Nombre="REYNA DIONISIA GASTELUM"
RegimenFiscal="612"></cfdi:Emisor><cfdi:Receptor

OPERADO CON RECURSOS
DEL CINCO AL MILLAR
EJERCICIO FISCAL 2022

```

Rfc="GES790913CT0" Nombre="gobierno del estado de sonora"
UsoCFDI="G03"></cfdi:Receptor><cfdi:Conceptos><cfdi:Concepto
ClaveProdServ="91111603" NoIdentificacion="0001" Cantidad="1"
ClaveUnidad="E50" Unidad="ALIMENTOS Y BEBIDAS"
Descripcion="CONSUMO DE ALIMENTOS Y BEBIDAS"
ValorUnitario="215.00" Importe="215.00"><cfdi:Impuestos>
<cfdi:Traslados><cfdi:Traslado Base="215.00" Impuesto="002"
TipoFactor="Tasa" TasaOCuota="0.160000" Importe="34.40">
</cfdi:Traslado></cfdi:Traslados></cfdi:Impuestos>
</cfdi:Concepto></cfdi:Conceptos><cfdi:Impuestos
TotalImpuestosTrasladados="34.40"><cfdi:Traslados><cfdi:Traslado
Impuesto="002" TipoFactor="Tasa" TasaOCuota="0.160000"
Importe="34.40"></cfdi:Traslado></cfdi:Traslados>
</cfdi:Impuestos><cfdi:Complemento>
<registrofiscal:CFDIRegistroFiscal
xmlns:schemaLocation="http://www.sat.gob.mx/registrofiscal
http://www.sat.gob.mx/sitio_internet/cfd/cfdiregistrofiscal/cfdi
registrofiscal.xsd" Version="1.0" Folio="2211200000022051"
xmlns:registrofiscal="http://www.sat.gob.mx/registrofiscal">
</registrofiscal:CFDIRegistroFiscal><tfd:TimbreFiscalDigital
xmlns:tfd="http://www.sat.gob.mx/TimbreFiscalDigital"
xsi:schemaLocation="http://www.sat.gob.mx/TimbreFiscalDigital
http://www.sat.gob.mx/sitio_internet/cfd/TimbreFiscalDigital/Timb
reFiscalDigitalv11.xsd" Version="1.1"
UUID="AAA11CEE-7B08-4AA7-9D59-20351CF2A498"
FechaTimbrado="2022-11-09T12:02:18" RfcProvCertif="SAT970701NN3"
SelloCFD="m+7Jr0v6Lv00PQw3QXXNFP40Wf9J2Ad3CW9V6sAo4
+JCa5X7xOQQ1G8bwJpplHMrhJxQ07PIxz7uubOOVTUTv/X4wrRrlftY2buqLpdIj6
u6UPxfHifbZmaSRGygQQ9YTqD09Ll7hWj2/3nljlHA+A3we1hOQuEmL1D5yg8BM9T
eXrUkzEA/iMmBvqzXGYczHHUvcObFux85f+aUo02oNFhEwQEmkUsiZi8ZYNodmtwd
S1eD7uv5GWdcT1+Aq0HwLLTEDfveN8aX277Ln1DUetMWHz4
+KvR7u0uOR5tg4W+Zs/wxPitLfuhdH15jn0yH6FKdD5PQCwf02OndtbJiFw=="
NoCertificadoSAT="00001000000504465028"
SelloSAT="iwWn6m0cu/mDGvj4V+6zGsgB55CCywIhtTIFNuoQJMN/9
+troucNAdnMJfUu4/7rKMhofEjP3nRRyj/5XCK1421QLEkRZusINch6zVaZ1T+rNU
cFBkW+koqOVTuITcVYBVqNht6ylUodiZo6AnHaoOAzhgr6Hmw210xsx1D/ZABd9Jn
N5lLL8WyoYm4kMcMJ3TB+cr/WibHZLgkypXvFngPOpyGNfBIN3Zj17rqMN8ZkQZ37
MPoaI+
9zAA6eERks0sYrns3xI/1LocSxFL4hWs803E3yFlIpglgQyUIsBqf6WEbH30H5k+Dx
HU4HBAh5ZU3j7zjYfDJ1UnxvU5t/C3g==" /></cfdi:Complemento>
</cfdi:Comprobante>

```



HACIENDA



SAT

Verificación de comprobantes fiscales digitales por internet

RFC del emisor	Nombre o razón social del emisor	RFC del receptor	Nombre o razón social del receptor
GARE4210094T3	REYNA DIONISIA GASTELUM	GES790913CT0	gobierno del estado de sonora
Folio fiscal	Fecha de expedición	Fecha certificación SAT	PAC que certificó
AAA11CEE-7B08-4AA7-9D59-20351CF2A498	2022-11-09T12:01:06	2022-11-09T12:02:18	SAT970701NN3
Total del CFDI	Efecto del comprobante	Estado CFDI	Estatus de cancelación
\$249.40	Ingreso	Vigente	Cancelable sin aceptación

[Imprimir](#)

OPERADO CON RECURSOS
DEL CINCO AL MILLAR
EJERCICIO FISCAL 2022

RESTAURANT Y MARISCOS CHONITA

RFC emisor: GARE4210094T3
Nombre emisor: REYNA DIONISIA GASTELUM
RFC receptor: GES790913CT0
Nombre receptor: gobierno del estado de sonora
Uso CFD: Gastos en general

Folio fiscal:
No. de serie del CSD:
Código postal, fecha y hora de emisión:
Efecto de comprobante:
Régimen fiscal:

AAA1BF3A-512F-499C-81F1-ED8A6B6E6A57
00001000000504465028
83970 2022-11-09 11:58:59
Ingreso
Personas Físicas con Actividades
Empresariales y Profesionales

Conceptos

Clave del producto y/o servicio	No. identificación	Cantidad	Clave de unidad	Unidad	Valor unitario	Importe	Descuento	No. de pedimento	No. de cuenta predial	
90111503		1	E50	HOSPEDAJE	560.35	560.35				
Descripción	HOSPEDAJE del 07/11/22				Impuesto	Tipo	Base	Tipo Factor	Tasa o Cuota	Importe
					IVA	Traslado	560.35	Tasa	16.0000%	89.66

Moneda: Peso Mexicano
Forma de pago: Tarjeta de crédito
Método de pago: Pago en una sola exhibición

Subtotal \$ 560.35
Impuestos Trasladados IVA 16.0000% \$ 89.66
Total \$ 650.01

Sello digital del CFD:

Y8VdNtDd6uec8W/ltiZwFcDSgoOxtQBL1K6EHEQabz0x2GIALPbONFwP4kaqvMFEZVaoSC9d6UaUzcY958Q5p4xfSKY9+0u50LXVyaGgr834EYJwB+8iB0SpNWOioNB0CDTs01RKXI8Og8G0j/tZaloYKEO7ofz53RfPKnmuesFhjCiD4vkDVVrqYICGrGMUZ4htYvIhe7aOOHlpy1ouwlW1eAQ1ImC16DW59zZodfx2l6etPh1UfebtEst901UKDzgpjJHDEmCjB/547zpzGEI4TuVyhlgTAWe4/CR+v/1A+G2aXDBCZ16N0w1qjkzZLIMB9kowiDJ0I7nTvwA==

Sello digital del SAT:

AXYVceSbqe7QgUPla3WiiHdgcVIHnKfcdHmk2eco7dNilh6XPgDUzdVduPOJZ6TYImdZkaCu7wrAYT8Zt4+x9QEMQyky8AOV7xTVG4sVwe/NlawY59MBtypTzJmhdBBN9zZ1kmT24Lumv0b14U4yqypPLIBVvawMdJgw7Loo1AgWDKcED6JdNGVvk7qWol5AgVZPNcOq3QuS/46MblTV+SlsF8S+qjvHaw/myiY9jGIPyTFhVYAoz9EO4RatCus+rovNIG1g+3lmcgk2erhGIDF9Ppn+V74Gc7CtMwplCw1U4kvrbmQl2m5RplkPYQLio06v/F6r+V9OG/V0o+7Q==

Cadena Original del complemento de certificación digital del SAT:

||1.1|AAA1BF3A-512F-499C-81F1-ED8A6B6E6A57|2022-11-09T12:00:46|SAT970701NN3|Y8VdNtDd6uec8W/ltiZwFcDSgoOxtQBL1K6EHEQabz0x2GIALPbONFwP4kaqvMFEZVaoSC9d6UaUzcY958Q5p4xfSKY9+0u50LXVyaGgr834EYJwB+8iB0SpNWOioNB0CDTs01RKXI8Og8G0j/tZaloYKEO7ofz53RfPKnmuesFhjCiD4vkDVVrqYICGrGMUZ4htYvIhe7aOOHlpy1ouwlW1eAQ1ImC16DW59zZodfx2l6etPh1UfebtEst901UKDzgpjJHDEmCjB/547zpzGEI4TuVyhlgTAWe4/CR+v/1A+G2aXDBCZ16N0w1qjkzZLIMB9kowiDJ0I7nTvwA==||00001000000504465028||

RFC del proveedor de certificación: SAT970701NN3

Fecha y hora de certificación: 2022-11-09 12:00:46

No. de serie del certificado SAT 00001000000504465028



```

<?xml version="1.0" encoding="utf-8"?><cfdi:Comprobante
xmlns:xsi="http://www.w3.org/2001/XMLSchema-instance"
xsi:schemaLocation="http://www.sat.gob.mx/cfd/3
http://www.sat.gob.mx/sitio_internet/cfd/3/cfdv33.xsd"
LugarExpedicion="83970" MetodoPago="PUE" TipoDeComprobante="I"
Total="650.01" Moneda="MXN"
Certificado="MIIGKTCBBGgAwIBAgIUMDAwMDEwMDAwMDA1MDQ0NjUwMjgwDQYJ
KoZiHvcNAQELBQAwggGEMSAwHgYDVQQDDBdBVVRPUklEQUQgQ0VSVElGSUNBRE9SQ
TEuMCwGA1UECgw1U0VSVklDSU8gREUgQUJNSU5JU1RSQUNJT04gVFJJQ1VUQVJJQT
EaMBGGA1UECwwRU0FULU1FUyBBdXR0b3JpdHkxKjAoBgkqhkiG9w0BCQEWG2NvbnR
hY3RvLnRlY25pY29Ac2F0LmdvYi5teDEmMCQGA1UECQwDQVYyUEhJREFMR08gNzcs
IENPTC4gR1VFULJFUK8xDjAMBGNVBBEMBTAA2MzAwMQswCQYDVQQGEWJNWDEZMBCGA
1UECAwQQ01VREFEIERFIE1FWElDTzETMBEGA1UEBwwKQ1VBVUhURU1PQzEVMBMGA1
UELRMU0FUOTcwnZAxTk4zMVwvWgYJKoZIhvcNAQkCE01yZXNwb25zYWJsZTogQUR
NSU5JU1RSQUNJT04gQ0V0VFJBTCBERSBTRVJWSUNJT1MgVFJJQ1VUQVJJT1MgQUwG
Q090VFJJQ1VZRU5URTAeFw0yMDA3MTMxNTQ1MzBaFw0yNDA3MTMxNTQ1MzBaMIH3M
S4wLAYDVQQDEyVTRVJWSUNJTyBERSBBRE1JTk1TVFJBQ01PTiBUUklCVVRBUklBMS
4wLAYDVQQDEyVTRVJWSUNJTyBERSBBRE1JTk1TVFJBQ01PTiBUUklCVVRBUklBMS
4wLAYDVQQDEyVTRVJWSUNJTyBERSBBRE1JTk1TVFJBQ01PTiBUUklCVVRBUklBMSU
wIwYDVQQQtExxTQVQ5NzA3MDFOTjMgLyBHQVJKNzUwNDE2OE40MR4wHAYDVQQFExUg
LyBHQVJKNzUwNDE2SERGU1ZSMDkxHjAcBgNVBAStFw0FR0FQQUNTVQVQ5NzA3MDFOTj
MwMTCCASiWQYJKoZIhvcNAQEBBQADggEPADCCAQoCggEBAKVTom44+bdDa26
+zu6f1MmlWhrWFyS59RAzISaUeOltm8QZF2snWJ3KLA4sJ7BHvhk3rfLqM+yk2PRk
m6bvSDPbpjDTklHMFpcuL33MyJvO1ppePIQU+Xhig0tGBWPEzx159v1CS03rqBil0
ZcdallN23X1rnFDqyxbIoYl+kMI4FleIbpJW3Rm2CiOGCYNgwyyT4TsYdZbcAO9Cg
rT/hurT4rycMDNB4+
4stNnV5fMQTZ/a5i22qkenTixltmnye+ie0ZtZqFHP2EegT+bL37mzsfzlapq4NM
ANAUWxhGcWu59MpaFNSqJWI5bJ13yHPNRnpUHG4y4gIKW8pUnlkCAwEAAAMDBswD
AYDVR0TAQH/BAIwADALBgNVHQ8EBAMCBsAwDQYJKoZIhvcNAQELBQADggIBACgDC0
ht6jLE6TN/IXQDTgfFJZVSxoOEjCPFRcw6XxkosN492LLpRPiUA/2N4gNlOwmAkwo
wHS9JUCmYZjhVJVMShsIWSJSSzqX1IDKo/XwsKxYRGcgKh03hH9yVG64CU6hdxqcb
VX6wLimW6zLFgrbF7Q2VSSI0um8oqDXJerxmokm+nxHEbgGScMD81VQ/TtjvVs7Cx
iSsx2xgwBLDyZegHQCUVvv9TvpKBZjSNYCw5P1Lt0la3WPYPqHGkorhqkl+rRqe1z
rtQ9dZN0FcYXjchyJZQYv7/
+KyuzN/AhlRTdIjZQUP4B+x5X2B47TnXl9AW1xhuUJ2HB0HUUVc54a+WHJfsH8d7H
Su3A900IK5m4uxupyOX5glPTQrysoWKUksUS6LrgIElIFuwVRO0/nazxkrAChevfJ
c4nSI4mU0rmgQR8Cq+b7nimHxg9AuAH0DTtn+ysu40ViIyQCljvBYP12zq0P0mPd
/ucLs6T4
+1zjuJLjmmIPNBS5RV5vcKQqsn0rwz1r3yXtt5L4NHhj/yfv11H0kdUXubuQ54ylc
Lf86xIgrlfpRu0M7KbsLKyrCGqHvB8FcEDQV844z1SHMOmLVf/ka+rvlV8D0ucOZb
MPda4pwtgT+UEWYhMAvCqPqVgADSzSul2G1Cfiu5TgtZmL6yHwt2pIB6ODkq46"
SubTotal="560.35" NoCertificado="00001000000504465028"
FormaPago="04"
Sello="Y8VdNtDd6uec8W/ltIZwFcDSgoOxtQBL1K6EHEQabz0x2GIALPbONFwP4k
aqvMFEZVaoSC9d6UaUzcY958Q5p4xfSKY9+0u50LXVyaGgr834EYJwB+
8iB0SpNWOioNBoCDTs01RKXI8Og8G0j/tZaIoYKE07ofz53RfPkNnmuesFhjCiD4v
kDVVrqYlCGrGMUZ4hTYvIhe7a0OHlpylouWIwleAQ1ImC16DW59zZodfx2l6etPh1
UfefbEst901UKDzgpjJHDEmCjB/547zpzGEI4TuVyhlwgTAWe4/CR+v/1A+G2aXDB
CZ16N0w1qjkzZLIMB9kowhiDJ0I7nTvwA==" Fecha="2022-11-09T11:58:59"
Version="3.3" xmlns:cfdi="http://www.sat.gob.mx/cfd/3">
<cfdi:Emisor Rfc="GARE4210094T3" Nombre="REYNA DIONISIA GASTELUM"
RegimenFiscal="612"></cfdi:Emisor><cfdi:Receptor

```

```

Rfc="GES790913CT0" Nombre="gobierno del estado de sonora"
UsoCFDI="G03"></cfdi:Receptor><cfdi:Conceptos><cfdi:Concepto
ClaveProdServ="90111503" Cantidad="1" ClaveUnidad="E50"
Unidad="HOSPEDAJE" Descripcion="HOSPEDAJE del 07/11/22"
ValorUnitario="560.35" Importe="560.35"><cfdi:Impuestos>
<cfdi:Traslados><cfdi:Traslado Base="560.35" Impuesto="002"
TipoFactor="Tasa" TasaOCuota="0.160000" Importe="89.66">
</cfdi:Traslado></cfdi:Traslados></cfdi:Impuestos>
</cfdi:Concepto></cfdi:Conceptos><cfdi:Impuestos
TotalImpuestosTrasladados="89.66"><cfdi:Traslados><cfdi:Traslado
Impuesto="002" TipoFactor="Tasa" TasaOCuota="0.160000"
Importe="89.66"></cfdi:Traslado></cfdi:Traslados>
</cfdi:Impuestos><cfdi:Complemento>
<registrofiscal:CFDIRegistroFiscal
xmlns:schemaLocation="http://www.sat.gob.mx/registrofiscal
http://www.sat.gob.mx/sitio_internet/cfd/cfdiregistrofiscal/cfdiregistrofiscal.xsd" Version="1.0" Folio="2211200000005286"
xmlns:registrofiscal="http://www.sat.gob.mx/registrofiscal">
</registrofiscal:CFDIRegistroFiscal><tfd:TimbreFiscalDigital
xmlns:tfd="http://www.sat.gob.mx/TimbreFiscalDigital"
xsi:schemaLocation="http://www.sat.gob.mx/TimbreFiscalDigital
http://www.sat.gob.mx/sitio_internet/cfd/TimbreFiscalDigital/TimbreFiscalDigitalv11.xsd" Version="1.1"
UUID="AAABF3A-512F-499C-81F1-ED8A6B6E6A57"
FechaTimbrado="2022-11-09T12:00:46" RfcProvCertif="SAT970701NN3"
SelloCFD="Y8VdNtDd6uec8W/ltIZwFcDSgoOxtQBL1K6EHEQabz0x2GIALPbONFw
P4kaqvMFEZVaoSC9d6UaUzcY958Q5p4xfSKY9+0u50LXVyaGgr834EYJwB+
8iB0SpNWOionBoCDTs01RKXI8Og8G0j/tZaIoYKEO7ofz53RfPkNnmuesFhjCiD4v
kDVVrqYlCGrGMUZ4hTYvIhe7a0OHlpylouwIWleAQ1ImC16DW59zZodfx2l6etPh1
UfefbEst901UKDzgpjJHDEmCjB/547zpzGEI4TuVyhlwgTAWE4/CR+v/1A+G2aXDB
CZ16N0wlqjkzZLIMB9kowhiDJ0I7nTvWA=="
NoCertificadoSAT="00001000000504465028"
SelloSAT="AXYVceSbqe7QgUPIa3WliHdgcVIHnKFccHmk2eco7dN1Lh6XPqDUzdV
duPOjZ6TYlmdZkaCu7wrAYT8Zt4
+x9QEMQyfyky8AOV7xTVG4sVwe/NiawY59MBtypTzJmhdBBN9zZ1kmT24Lumv0b14U
4yqypPLIBVvawMdJgw7Loo1AgWDKcED6JdNGVvk7qWoI5AgVZPNcOq3QuS/46MbIT
V+SISf8S+qjvHaw/myiY9jGIPyTFhVYAoz9EO4RatCus+rovNIG1g+
3lmcgkf2erhGIDF9Ppn+V74Gc7CtMwplCw1U4kvrbmQI2m5RplkPYQLlo06v/F6r+
V9OG/V0o+7Q==" /></cfdi:Complemento></cfdi:Comprobante>

```

**Verificación de comprobantes fiscales digitales por internet**

RFC del emisor	Nombre o razón social del emisor	RFC del receptor	Nombre o razón social del receptor
GARE4210094T3	REYNA DIONISIA GASTELUM	GES790913CT0	gobierno del estado de sonora
Folio fiscal	Fecha de expedición	Fecha certificación SAT	PAC que certificó
AAA1BF3A-512F-499C-81F1-ED8A6B6E6A57	2022-11-09T11:58:59	2022-11-09T12:00:46	SAT970701NN3
Total del CFDI	Efecto del comprobante	Estado CFDI	Estatus de cancelación
\$650.01	Ingreso	Vigente	Cancelable sin aceptación

Imprimir

OPERADO CON RECURSOS
DEL CINCO AL MILLAR
EJERCICIO FISCAL 2022

Lugar de expedición: 84620

Emisor

Razón Social: DELIA PATRICIA VILLA URIAS

RFC: VIUD880629RR2

Regimen Fiscal: Personas Físicas con Actividades Empresariales y Profesionales

Receptor

Razón Social: GOBIERNO DEL ESTADO DE SONORA

RFC: GES790913CT0

Uso de CFDI: Gastos en general

Cantidad	Clave Unidad	Descripción	Valor Unitario	Importe
1.00	E48	consumo de alimentos	275.00	275.00
ClaveProdServ: 90101501				
U.M.: No. ID: Descuento: 0.00 Cuenta Predial:				
IVA: 22.0 IEPS: 0.0 IEPS RETENIDO: 0.0 ISR: 0.0 IVA RET: 0.0				

Subtotal 275.00 MXN
IVAT 0.080000 22.00 MXN
Total 297.00 MXN

TOTAL EN LETRA DOSCIENTOS NOVENTA Y SIETE PESOS 00/100 MXN

MÉTODO DE PAGO Pago en una sola exhibición

CONDICIONES DE PAGO tarjeta de debito

Cadena original del complemento de certificación digital del SAT

111188A856BC-62A6-11ED-81C1-00155D0120072022-11-12T10:24:51JTBNO40809RKAJN87uQ0AY89eFGUTh3IZI9A1IzevEnH0tW+u7SvDqBULdRcps1IjRzUOQs7WbMweI4c1GdWoGKglJ3WaWhw4gxGzmLDBTxe0HHeEORcFP5EJjyuikRLZML9Bqya48fd/c42geoVMuYxBn9yzIV6RNCu6i0bNBRe5joWi4ZRPJtaoIHElv9rykAVwrGSqPupmLtuclucZ6ZQI5K3ufJlxcLLcphjp/bwgn/0u+/MK9np4+DaZaXJ2cG2E5+Ss36TL3YxvTjsNcD4qFTxkNaLF3B1D3QV4RV1aYvSp7lyqZDg4Sd4mxvOQINO+AuQTFcy6dLnHvta8G4Hlls1adff4Xw==00001000000504587508]]

Sello digital del emisor

N87uQ0AY89eFGUTh3IZI9A1IzevEnH0tW+u7SvDqBULdRcps1IjRzUOQs7WbMweI4c1GdWoGKglJ3WaWhw4gxGzmLDBTxe0HHeEORcFP5EJjyuikRLZML9Bqya48fd/c42geoVMuYxBn9yzIV6RNCu6i0bNBRe5joWi4ZRPJtaoIHElv9rykAVwrGSqPupmLtuclucZ6ZQI5K3ufJlxcLLcphjp/bwgn/0u+/MK9np4+DaZaXJ2cG2E5+Ss36TL3YxvTjsNcD4qFTxkNaLF3B1D3QV4RV1aYvSp7lyqZDg4Sd4mxvOQINO+AuQTFcy6dLnHvta8G4Hlls1adff4Xw==

Sello digital del SAT

aSsjE5yUm2ePHgcQjD0TKCkK+7S8LHUVbQA/u5KWkeQ66vhxik7ecDgl+0YAcTrYq8oVEF47S4NpigaJkqOac/+y8NCe9X31eL/6Mrl8EjUjg8062YEVkvlFWAa+0Kvfu4KBkrme3ieN50qboZVSAPj1PYzP15RjwKeU4dFQFJ44tWh9da1pUUhVcqWSEfzN0LS6isUpRUSKmxuApzRghDmRxVXMsgkcEO6qtosWeFO7sQVn+FcdPnbQtu8GYsHpUxhk9sgqWqw8NBmNMG0Sfe4DjTrxvyk+nszeAXMErWa+uQnr25P7s6HkD95TNlmqRizV3cNyxmWRWX3Ohj7A==

OPERADO CON RECURSOS
DEL CINCO AL MILLAR
EJERCICIO FISCAL 2022

This XML file does not appear to have any style information associated with it. The document tree is shown below.

```
<cfdi:Comprobante xmlns:cfdi="http://www.sat.gob.mx/cfd/3" xmlns:xsi="http://www.w3.org/2001/XMLSchema-instance" Version="3.3"
xsi:schemaLocation="http://www.sat.gob.mx/cfd/3 http://www.sat.gob.mx/sitio_internet/cfd/3/cfdv33.xsd" Serie="A" Folio="11642" Fecha="2022-11-
12T09:24:51" NoCertificado="00001000000414579882"
Certificado="MIIGKTCBBGgAwIBAgIUMDAwMDEwMDAwMDA0MTQ1Nzk4ODIwDQYJKoZIhvcNAQELBQAwggGyMTgwNgYDVQQDDC9BLkMuIGRlbCB7ZXJ2aWNPbyBkZSB8ZG1pbmlzdHJhY2nDs24
Moneda="MXN" TipoDeComprobante="I" MetodoPago="PUE" FormaPago="28" CondicionesDePago="tarjeta de debito" SubTotal="275.00" Total="297.00"
LugarExpedicion="84620"
Sello="N87uQ0AY89eFGUTh3fZI9A1lzevEnHotw+u7SvDqBULdIRcps1IjRzU0Qs7WbMwE14c1GdWoGKglJ3Wahw4gxGzmLDBTxe0HHeEORcFP5EJjyuikRLZML9Bqya48fd/c42geoVMuYx8n
<cfdi:Emisor Rfc="VIUD880629RR2" Nombre="DELIA PATRICIA VILLA URIAS" RegimenFiscal="612"/>
<cfdi:Receptor Rfc="GES790913CT0" Nombre="GOBIERNO DEL ESTADO DE SONORA" UsoCFDI="G03"/>
<cfdi:Conceptos>
  <cfdi:Concepto ClaveProdServ="90101501" Cantidad="1.00" ClaveUnidad="E48" Descripcion="consumo de alimentos" ValorUnitario="275.00"
  Importe="275.00">
    <cfdi:Impuestos>
      <cfdi:Traslados>
        <cfdi:Traslado Base="275.00" Impuesto="002" TipoFactor="Tasa" TasaOCuota="0.080000" Importe="22.00"/>
      </cfdi:Traslados>
    </cfdi:Impuestos>
  </cfdi:Concepto>
</cfdi:Conceptos>
<cfdi:Impuestos TotalImpuestosTrasladados="22.00">
  <cfdi:Traslados>
    <cfdi:Traslado Impuesto="002" TipoFactor="Tasa" TasaOCuota="0.080000" Importe="22.00"/>
  </cfdi:Traslados>
</cfdi:Impuestos>
<cfdi:Complemento>
  <tfd:TimbreFiscalDigital xmlns:tfd="http://www.sat.gob.mx/TimbreFiscalDigital" xmlns:xsi="http://www.w3.org/2001/XMLSchema-instance"
  xsi:schemaLocation="http://www.sat.gob.mx/TimbreFiscalDigital
  http://www.sat.gob.mx/sitio_internet/cfd/TimbreFiscalDigital/TimbreFiscalDigitalv11.xsd" Version="1.1" UUID="88A856BC-62A6-11ED-81C1-
  00155D012007" FechaTimbrado="2022-11-12T10:24:51" RfcProvCertif="TBN040609RKA"
  SelloCFD="N87uQ0AY89eFGUTh3fZI9A1lzevEnHotw+u7SvDqBULdIRcps1IjRzU0Qs7WbMwE14c1GdWoGKglJ3Wahw4gxGzmLDBTxe0HHeEORcFP5EJjyuikRLZML9Bqya48fd/c42geo
  NoCertificadoSAT="00001000000504587508"
  SelloSAT="a5SjESyUm2ePHgcQjD0TKCcK+7S8LHUVbQA/u5KWkeQ66vhxik7ecDgl+0YAcTrYq8oVEF47S4NpigaJkQ0ac/+y8NCe9X31eL/6Mr18EjJUjg8062YEVkvIFWAA+0Kvfu4KBk
  </cfdi:Complemento>
</cfdi:Comprobante>
```

OPERADO CON RECURSOS
DEL CINCO AL MILLAR
EJERCICIO FISCAL 2022



HACIENDA



SAT

Verificación de comprobantes fiscales digitales por internet

RFC del emisor	Nombre o razón social del emisor	RFC del receptor	Nombre o razón social del receptor
VIUD880629RR2	DELIA PATRICIA VILLASURIAS	GES790913CT0	GOBIERNO DEL ESTADO DE SONORA
Folio fiscal	Fecha de expedición	Fecha certificación SAT	PAC que certificó
88A856BC-62A6-11ED-81C1-00155D012007	2022-11-12T09:24:51	2022-11-12T10:24:51	TBN040609RKA
Total del CFDI	Efecto del comprobante	Estado CFDI	Estatus de cancelación
\$297.00	Ingreso	Vigente	Cancelable sin aceptación

[Imprimir](#)

OPERADO CON RECURSOS
DEL CINCO AL MILLAR
EJERCICIO FISCAL 2022

Lugar de expedición: 84620

Emisor

Razón Social: DELIA PATRICIA VILLA URIAS

RFC: VIUD880629RR2

Regimen Fiscal: Personas Fisicas con Actividades Empresariales y Profesionales

Receptor

Razón Social: GOBIERNO DEL ESTADO DE SONORA

RFC: GES790913CT0

Uso de CFDI: Gastos en general

Cantidad	Clave Unidad	Descripción	Valor Unitario	Importe
1.00	E48	consumo de alimentos	250.00	250.00
ClaveProdServ: 90101501				
IVA: 20.0				
IEPS: 0.0				
IEPS RETENIDO: 0.00				
ISR: 0.0				
IVA RET: 0.0				

Subtotal 250.00 MXN
IVAT 0.080000 20.00 MXN
Total 270.00 MXN

TOTAL EN LETRA DOSCIENTOS SETENTA PESOS 00/100 MXN

MÉTODO DE PAGO Pago en una sola exhibición

CONDICIONES DE PAGO tarjeta de debito



Cadena original del complemento de certificación digital del SAT

[J]1.1[AC24929B-6210-11ED-B3FE-00155D014009]2022-11-11T16:32:06[TBN040609RKA]T6onbzhKyQV3PMrSY7PW/K4h0e2E2Fnk8AyfkWZdhNL0QCPu0OSrEy45wX+jxOEAMIHbzR7hPjDntqBeKVRjVQZcVKshcJKhcJmMg2IM4OLRjZ7C7owBNfLkKd1TD4088G8i4MSbCBcazmTOlw405OtDI4oaNZwbhcNdw+gT59VYAqohcmIKXJDiGppaS00iWXC+VWb51nvooPn0L6NPHIQxim+b7OhTnKikwnSI1eg20Rwn218H6hQIXO+yhp+6QoyF5iFD5Rd4Ue9OuYpnrDAT59mjoS9wMXRvFjI+zlrEPYelpjD1TheBLMmKxjmxBwLGVeV/K/OMSF7owJpJRZDFA==[00001000000504587508]

Sello digital del emisor

T6onbzhKyQV3PMrSY7PW/K4h0e2E2Fnk8AyfkWZdhNL0QCPu0OSrEy45wX+jxOEAMIHbzR7hPjDntqBeKVRjVQZcVKshcJKhcJmMg2IM4OLRjZ7C7owBNfLkKd1TD4088G8i4MSbCBcazmTOlw405OtDI4oaNZwbhcNdw+gT59VYAqohcmIKXJDiGppaS00iWXC+VWb51nvooPn0L6NPHIQxim+b7OhTnKikwnSI1eg20Rwn218H6hQIXO+yhp+6QoyF5iFD5Rd4Ue9OuYpnrDAT59mjoS9wMXRvFjI+zlrEPYelpjD1TheBLMmKxjmxBwLGVeV/K/OMSF7owJpJRZDFA==

Sello digital del SAT

aFuNjC8aOZPuwfrUKxC6TvQpUke4rDZGAZG6RRYbc1xIO4i/L5NUBGW7YVceeb+mG9XkEJ3yix3tPBBFc9I2Zpep0XUIGW2I25Ft9wMypr9A2sN7khntRhXlbqckHaRblQuB3/BCa+qbK/ovhi2guhTVr2asFrNa+OoH2+9VB672CChP0EKjcb/qVymelgXTClUmaKj/EwGkOvZjbKsop6xZvBXf96LcZk7FVsOtzuolkyY8+sa6u3tjT0HM+DS/H/EyiJOyq3YNHZQVImleLtkRNQR2JYgy7Rj27y3OCFyKu1my0AGle/xiCroatVYJWEvgJnaBFGOGJ7A==

OPERADO CON RECURSOS
DEL CINCO AL MILLAR
EJERCICIO FISCAL 2022

This XML file does not appear to have any style information associated with it. The document tree is shown below.

```
<cfdi:Comprobante xmlns:cfdi="http://www.sat.gob.mx/cfd/3" xmlns:xsi="http://www.w3.org/2001/XMLSchema-instance" Version="3.3"
xsi:schemaLocation="http://www.sat.gob.mx/cfd/3 http://www.sat.gob.mx/sitio_internet/cfd/3/cfdv33.xsd" Serie="A" Folio="11630" Fecha="2022-11-
11T15:32:06" NoCertificado="00001000000414579882"
Certificado="MIIGKTCBBGgAwIBAgIUMDAwMDAwMDAwMDA0MTQ1Nzk4ODIwDQYJKoZIhvcNAQELBQAwggGyMTgwNgYDVQQDC9BLkMuIGR1bC8BTXZJ2aWNPby8kZS8BZG1pbmlzdHJhY2nDs24
Moneda="MXN" TipoDeComprobante="I" MetodoPago="PUE" FormaPago="28" CondicionesDePago="tarjeta de debito" SubTotal="250.00" Total="270.00"
LugarExpedicion="84620"
Sello="T6onbzhKyQV3PMrSY7PW/K4h0e2E2Fnk8AyfkWZdhNLoQCPu00SrEy45wX+jxOEAMIHbzR7hPjDntqBeKVRjVQZcVKshcJKMg2tM4OLRjZ7C7ow8NfLkKd1TD4088G8iu4MSbCBcazmTC
<cfdi:Emisor Rfc="VIUD880629RR2" Nombre="DELIA PATRICIA VILLA URIAS" RegimenFiscal="612"/>
<cfdi:Receptor Rfc="GES790913CT0" Nombre="GOBIERNO DEL ESTADO DE SONORA" UsoCFDI="G03"/>
<cfdi:Conceptos>
  <cfdi:Concepto ClaveProdServ="90101501" Cantidad="1.00" ClaveUnidad="E48" Descripcion="consumo de alimentos" ValorUnitario="250.00"
    Importe="250.00">
    <cfdi:Impuestos>
      <cfdi:Traslados>
        <cfdi:Traslado Base="250.00" Impuesto="002" TipoFactor="Tasa" TasaOCuota="0.080000" Importe="20.00"/>
      </cfdi:Traslados>
    </cfdi:Impuestos>
  </cfdi:Concepto>
</cfdi:Conceptos>
<cfdi:Impuestos TotalImpuestosTrasladados="20.00">
  <cfdi:Traslados>
    <cfdi:Traslado Impuesto="002" TipoFactor="Tasa" TasaOCuota="0.080000" Importe="20.00"/>
  </cfdi:Traslados>
</cfdi:Impuestos>
<cfdi:Complemento>
  <tfd:TimbreFiscalDigital xmlns:tfd="http://www.sat.gob.mx/TimbreFiscalDigital" xmlns:xsi="http://www.w3.org/2001/XMLSchema-instance"
xsi:schemaLocation="http://www.sat.gob.mx/TimbreFiscalDigital
http://www.sat.gob.mx/sitio_internet/cfd/TimbreFiscalDigital/TimbreFiscalDigitalv11.xsd" Version="1.1" UUID="AC249298-6210-11ED-B3FE-
00155D014009" FechaTimbrado="2022-11-11T16:32:06" RfcProvCertif="TBN040609RKA"
SelloCFD="T6onbzhKyQV3PMrSY7PW/K4h0e2E2Fnk8AyfkWZdhNLoQCPu00SrEy45wX+jxOEAMIHbzR7hPjDntqBeKVRjVQZcVKshcJKMg2tM4OLRjZ7C7ow8NfLkKd1TD4088G8iu4MSbC
NoCertificadoSAT="00001000000504587508"
SelloSAT="aFuNJdHa0ZPuwfprUKxC6TVQpUke4rDZGAzG6RRYbc1axl041/L5NU8GW7YVceeb+mG9XkEJ3yix3tPBBFC9I2Zpep0XUFGW2l25Ft9wMypn9A2sN7khntiRhXxlbqckHaRbIQ
</tfd:Complemento>
</cfdi:Comprobante>
```

OPERADO CON RECURSOS
DEL CINCO AL MILLAR
EJERCICIO FISCAL 2022

**Verificación de comprobantes fiscales digitales por internet**

RFC del emisor	Nombre o razón social del emisor	RFC del receptor	Nombre o razón social del receptor
VIUD880629RR2	DELIA PATRICIA VILLAS URIAS	GES790913CT0	GOBIERNO DEL ESTADO DE SONORA
Folio fiscal	Fecha de expedición	Fecha certificación SAT	PAC que certificó
AC24929B-6210-11ED-B3FE-00155D014009	2022-11-11T15:32:06	2022-11-11T16:32:06	TBN040609RKA
Total del CFDI	Efecto del comprobante	Estado CFDI	Estatus de cancelación
\$270.00	Ingreso	Vigente	Cancelable sin aceptación

Imprimir

OPERADO CON RECURSOS
DEL CINCO AL MILLAR
EJERCICIO FISCAL 2022

Lugar de expedición: 84620

Emisor

Razón Social: DELIA PATRICIA VILLA URIAS

RFC: VIUD880629RR2

Regimen Fiscal: Personas Físicas con Actividades Empresariales y Profesionales

Receptor

Razón Social: GOBIERNO DEL ESTADO DE SONORA

RFC: GES790913CT0

Uso de CFDI: Gastos en general

Cantidad	Clave Unidad	Descripción	Valor Unitario	Importe
1.00	E48	consumo de alimentos	325.00	325.00
ClaveProdServ: 90101501				
IVA: 26.0				
IEPS: 0.0				
U.M.: No. ID: Descuento: 0.00 Cuenta Predial:				
IEPS RETENIDO: 0.00 ISR: 0.0 IVA RET: 0.0				

Subtotal 325.00 MXN
IVAT 0.080000 26.00 MXN
Total 351.00 MXN

TOTAL EN LETRA TRESCIENTOS CINCUENTA Y UN PESOS 00/100 MXN

MÉTODO DE PAGO

Pago en una sola exhibición

CONDICIONES DE PAGO

tarjeta de debito



Cadena original del complemento de certificación digital del SAT

||1.1.11BFC9FE-61E5-11ED-B3FE-00155D014009|2022-11-11T11:19:59|TBN040609RKA|a2Q3kXw/ysLe1nS226SQ7v0CXBiM5Y0jdp+xETskBV4lw+8HJa5cfSeL.vOxx+2zJpafo8tFpzTwmVkr6wgIndvAebWgG40Bg2nYHlqwKIEj12PXIZvCe7BUIIN52KHXgKuiZ1CU2oL2yZoc5b5HwaTK1j511sUhsGrFWBjCvTqD/IC5NPgrFwxOpuDZOPN QzvDPCBIOpapi0k3P0MoeKA0rUoST3pz/sB5bXBBZ5RxxwlnpwU3YpLF79cOWhd27SbAmn7AWCUg2mdUymXSWGDyacu/RUs6bq5/AIDwoYN2rCnaozCWbuzPL4v4J.UJJIHFgT/7gkDHBZw==|00001000000504587508||

Sello digital del emisor

ai2Q3kXw/ysLe1nS226SQ7v0CXBiM5Y0jdp+xETskBV4lw+8HJa5cfSeL.vOxx+2zJpafo8tFpzTwmVkr6wgIndvAebWgG40Bg2nYHlqwKIEj12PXIZvCe7BUIIN52KHXgKuiZ1CU2oL2yZoc5b5HwaTK1j511sUhsGrFWBjCvTqD/IC5NPgrFwxOpuDZOPN QzvDPCBIOpapi0k3P0MoeKA0rUoST3pz/sB5bXBBZ5RxxwlnpwU3YpLF79cOWhd27SbAmn7AWCUg2mdUymXSWGDyacu/RUs6bq5/AIDwoYN2rCnaozCWbuzPL4v4J.UJJIHFgT/7gkDHBZw==

Sello digital del SAT

rz3ZYGMzewUthJfI63RpHCM7D9an/nhewiWbluEfsZwIQV08g2FxdG04J10lojyaVvkQ6E9NNWdwMWUsoBCL/BSWG3jfhzC2BnO1DFb+ml37MKnCWyBAS+A41FAkpw6hyLYSS48mXZkHMeL4SYXI3jCux6Vx9knTP3wLj7hD7K0ZdRJ36Rs7/rRFRKROIqF0vsnYKcYyXIYpQ4RJe0I2SiJN+Iib1rVa4xJuaplKogLKHwZ1DyZN3h+HPIA+o+nlUGhd0HEj1gR98w1U0UHgqrpNnpeYz59AcUToZyHVsIL+EGTHog/cq8Y1PFBKM8PNjFhk0hQyApnYBfWE5w==

OPERADO CON RECURSOS
DEL CINCO AL MILLAR
EJERCICIO FISCAL 2022

This XML file does not appear to have any style information associated with it. The document tree is shown below.

```
<cfdi:Comprobante xmlns:cfdi="http://www.sat.gob.mx/cfd/3" xmlns:xsi="http://www.w3.org/2001/XMLSchema-instance" Version="3.3"
xsi:schemaLocation="http://www.sat.gob.mx/cfd/3 http://www.sat.gob.mx/sitio_internet/cfd/3/cfdv33.xsd" Serie="A" Folio="11621" Fecha="2022-11-
11T10:19:58" NoCertificado="00001000000414579882"
Certificado="MIIGKTCBBGgAwIBAgIUMDAwMDEwMDA0MTQ1Nzk4ODIwDQYJKoZIhvcNAQELBQAwggGyMTgwNgYDVQDDC9BkMuIGR1bCBTZXJ2aWNpbyBkZSBBZG1pbm1zdHJhY2Ns24
Moneda="MXN" TipoDeComprobante="I" MetodoPago="PUE" FormaPago="28" CondicionesDePago="tarjeta de debito" SubTotal="325.00" Total="351.00"
LugarExpedicion="84620"
Sello="ai2Q3kXw/ysLe1nS226SQ7v0CXBTiM5Y0jdp+xETSKBV14Iw+8HJa5cfSeLvOxk+2zJpaf08tFpzTwmVKKr6wgIndvAebWgG40Bg2njYtHLqWkiEj12PXiZvCe7BUiN52KHXgKujZ1CU
<cfdi:Emisor Rfc="VIUD880629RR2" Nombre="DELIA PATRICIA VILLA URIAS" RegimenFiscal="612"/>
<cfdi:Receptor Rfc="GES790913CT0" Nombre="GOBIERNO DEL ESTADO DE SONORA" UsoCFDI="G03"/>
<cfdi:Conceptos>
  <cfdi:Concepto ClaveProdServ="90101501" Cantidad="1.00" ClaveUnidad="E48" Descripcion="consumo de alimentos" ValorUnitario="325.00"
    Importe="325.00">
    <cfdi:Impuestos>
      <cfdi:Traslados>
        <cfdi:Traslado Base="325.00" Impuesto="002" TipoFactor="Tasa" TasaOCuota="0.080000" Importe="26.00"/>
      </cfdi:Traslados>
    </cfdi:Impuestos>
  </cfdi:Concepto>
</cfdi:Conceptos>
<cfdi:Impuestos TotalImpuestosTrasladados="26.00">
  <cfdi:Traslados>
    <cfdi:Traslado Impuesto="002" TipoFactor="Tasa" TasaOCuota="0.080000" Importe="26.00"/>
  </cfdi:Traslados>
</cfdi:Impuestos>
<cfdi:Complemento>
  <tfd:TimbreFiscalDigital xmlns:tfd="http://www.sat.gob.mx/TimbreFiscalDigital" xmlns:xsi="http://www.w3.org/2001/XMLSchema-instance"
    xsi:schemaLocation="http://www.sat.gob.mx/TimbreFiscalDigital
    http://www.sat.gob.mx/sitio_internet/cfd/TimbreFiscalDigital/TimbreFiscalDigitalv11.xsd" Version="1.1" UUID="11BFC9FE-61E5-11ED-B3FE-
    00155D014009" FechaTimbrado="2022-11-11T11:19:59" RfcProvCertif="TBN040609RKA"
    SelloCFD="ai2Q3kXw/ysLe1nS226SQ7v0CXBTiM5Y0jdp+xETSKBV14Iw+8HJa5cfSeLvOxk+2zJpaf08tFpzTwmVKKr6wgIndvAebWgG40Bg2njYtHLqWkiEj12PXiZvCe7BUiN52KHXg
    NoCertificadoSAT="00001000000504587508"
    SelloSAT="rz3ZYGMzewUthJfI63RPHCM7D9an/nhewiWbluEfsZw1QVug2FxdG04J10lojyaVvkQ6E9NNWdwMWUsoBCL/BSWG3jfhzC2Bn01DFb+mI37MKnCwyBAS+A41FAKpw6hyLYSS
  </tfd:TimbreFiscalDigital>
</cfdi:Complemento>
</cfdi:Comprobante>
```

OPERADO CON RECURSOS
DEL CINCO AL MILLAR
EJERCICIO FISCAL 2022

**Verificación de comprobantes fiscales digitales por internet**

RFC del emisor	Nombre o razón social del emisor	RFC del receptor	Nombre o razón social del receptor
VIUD880629RR2	DELIA PATRICIA VILLA URIAS	GES790913CT0	GOBIERNO DEL ESTADO DE SONORA
Folio fiscal	Fecha de expedición	Fecha certificación SAT	PAC que certificó
11BFC9FE-61E5-11ED-B3FE-00155D014009	2022-11-11T10:19:58	2022-11-11T11:19:59	TBN040609RKA
Total del CFDI	Efecto del comprobante	Estado CFDI	Estatus de cancelación
\$351.00	Ingreso	Vigente	Cancelable sin aceptación

[Imprimir](#)

Emisor

Razón Social: DELIA PATRICIA VILLA URIAS

RFC: VIUD880629RR2

Regimen Fiscal: Personas Físicas con Actividades Empresariales y Profesionales

Receptor

Razón Social: GOBIERNO DEL ESTADO DE SONORA

RFC: GES790913CT0

Uso de CFDI: Gastos en general

Cantidad	Clave Unidad	Descripción	Valor Unitario	Importe
1.00	E48	Consumo de Alimentos	330.00	330.00
ClaveProdServ: 90101501				
U.M.: No. ID: Descuento: 0.00 Cuenta Predial:				
IVA: 26.4 IEPS: 0.0 IEPS RETENIDO: 0.00 ISR: 0.0 IVA RET: 0.0				

Subtotal 330.00 MXN
IVAT 0.080000 26.40 MXN
Total 356.40 MXN

TOTAL EN LETRA TRESCIENTOS CINCUENTA Y SEIS PESOS 40/100 MXN

MÉTODO DE PAGO

Pago en una sola exhibición

CONDICIONES DE PAGO

Cadena original del complemento de certificación digital del SAT

||1.1|CEEE41BF-6142-11ED-AD62-00155D014009|2022-11-10T15:58:28|TBN040609RKA|kQbUJgRsWAZQrUd/UzrHx6pbF9uI81tBkivi63UcF17uXzt69tzelE2QvWku8Ei5d43sFMWqaYcMfmhWkzv7LjYE8jbTyz6Z25kFCNoyTg/clpPxx4ci7K6h7a9MpPxFwfa0ZHjg6caggG+hik/Qk2lxjDzronYn/Y0YJXvKQ/gIKnPi/0rjbdgkYFWfEi8qORsjiTVVSLGeoGcnris+7oRJ/ltzSpxdlAwZFAnkBTIRIXAIDnFeQnCWoiIHQsaYkhOBhmNUPwg+GqGMdFbg0CzJ0dnmNMmgd7ax9pGIZRv1XKd4WRD4TsH6RondoLkhyMA1cdWB7ZuvNPXCjTBg==||00001000000504587508||

Sello digital del emisor

kQbUJgRsWAZQrUd/UzrHx6pbF9uI81tBkivi63UcF17uXzt69tzelE2QvWku8Ei5d43sFMWqaYcMfmhWkzv7LjYE8jbTyz6Z25kFCNoyTg/clpPxx4ci7K6h7a9MpPxFwfa0ZHjg6caggG+hik/Qk2lxjDzronYn/Y0YJXvKQ/gIKnPi/0rjbdgkYFWfEi8qORsjiTVVSLGeoGcnris+7oRJ/ltzSpxdlAwZFAnkBTIRIXAIDnFeQnCWoiIHQsaYkhOBhmNUPwg+GqGMdFbg0CzJ0dnmNMmgd7ax9pGIZRv1XKd4WRD4TsH6RondoLkhyMA1cdWB7ZuvNPXCjTBg==

Sello digital del SAT

BkYOTwCg7BAmESG/ZwVbD+7zIPvsiPhkTx425FgA2XCNoJ1EYNSKVEmAFw+XN2fbs1lc9g7TS-4Rhb4WPwVLgbcR+Hjq3dIYIMzSAFilk6x/zjuwuFudxRS/vuycpvF7io3QbOWoy04msVJsR1X1lqB0jBUjsFvYZcvJ6y2/9iwoJZO5yUqZtyMEtyVecF1cYda5OZTclFQUT1ksZRRgiZMBjm8Dc69w5dMmWSPyPSxCYrksq4qPBsEVD0fPRBE2W7TMB+AkGTSHx3NXGgGg/VW+SNnQ1tLBZtbEf2L8eGWk8cyxTQd1ladgiog/3IsE+XMaQuo+4egKkVWtu2dxYQ==



OPERADO CON RECURSOS
DEL CINCO AL MILLAR
EJERCICIO FISCAL 2022

This XML file does not appear to have any style information associated with it. The document tree is shown below.

```
<cfdi:Comprobante xmlns:cfdi="http://www.sat.gob.mx/cfd/3" xmlns:xsi="http://www.w3.org/2001/XMLSchema-instance" Version="3.3"
xsi:schemaLocation="http://www.sat.gob.mx/cfd/3 http://www.sat.gob.mx/sitio_internet/cfd/3/cfdv33.xsd" Serie="A" Folio="11577" Fecha="2022-11-
10T14:58:28" NoCertificado="00001000000414579882"
Certificado="MIIGKTCB8GgAwIBAgIUMDAwMDEwMDAwMDA0MTQ1Nzk4ODIwDQYJKoZIhvcNAQELBQAwggGyMTgwNgYDVQQDC9BLkMuIGR1bCB7ZXJ2aWNpbyBkZSB8BZG1pbmlzdHJhY2Ns24
Moneda="MXN" TipoDeComprobante="I" MetodoPago="PUE" FormaPago="28" SubTotal="330.00" Total="356.40" LugarExpedicion="84620"
Sello="kQbUJgRswAZQrUd/UzrHx6pbF9u181tBkivi63UcF17uXzt69tzcelE2QvWkU8EI5d43sFMWqaYcMIfmhWkv7LjYE8jbTyz6Z25kFCNoyTg/cIpPxX4ci7K6h7a9MpPxFwfa0ZHJg6ca
<cfdi:Emisor Rfc="VIUD880629RR2" Nombre="DELIA PATRICIA VILLA URIAS" RegimenFiscal="612"/>
<cfdi:Receptor Rfc="GES790913CT0" Nombre="GOBIERNO DEL ESTADO DE SONORA" UsoCFDI="G03"/>
<cfdi:Conceptos>
<cfdi:Concepto ClaveProdServ="90101501" Cantidad="1.00" ClaveUnidad="E48" Descripcion="Consumo de Alimentos" ValorUnitario="330.00"
Importe="330.00">
<cfdi:Impuestos>
<cfdi:Traslados>
<cfdi:Traslado Base="330.00" Impuesto="002" TipoFactor="Tasa" TasaOCuota="0.080000" Importe="26.40"/>
</cfdi:Traslados>
</cfdi:Impuestos>
</cfdi:Concepto>
</cfdi:Conceptos>
<cfdi:Impuestos TotalImpuestosTrasladados="26.40">
<cfdi:Traslados>
<cfdi:Traslado Impuesto="002" TipoFactor="Tasa" TasaOCuota="0.080000" Importe="26.40"/>
</cfdi:Traslados>
</cfdi:Impuestos>
<cfdi:Complemento>
<tfd:TimbreFiscalDigital xmlns:tfd="http://www.sat.gob.mx/TimbreFiscalDigital" xmlns:xsi="http://www.w3.org/2001/XMLSchema-instance"
xsi:schemaLocation="http://www.sat.gob.mx/TimbreFiscalDigital
http://www.sat.gob.mx/sitio_internet/cfd/TimbreFiscalDigital/TimbreFiscalDigitalv11.xsd" Version="1.1" UUID="CEEE41BF-6142-11ED-AD62-
00155D014009" FechaTimbrado="2022-11-10T15:58:28" RfcProvCertif="TBN040609RKA"
SelloCFD="kQbUJgRswAZQrUd/UzrHx6pbF9u181tBkivi63UcF17uXzt69tzcelE2QvWkU8EI5d43sFMWqaYcMIfmhWkv7LjYE8jbTyz6Z25kFCNoyTg/cIpPxX4ci7K6h7a9MpPxFwfa0
NoCertificadoSAT="00001000000504587508"
SelloSAT="BKYOTwCg7BAmeSG/ZwVBd+7zIPvsiPhkTx425FgA2XCrNoJ1EYNSKVEAFw+XN2fbs1Ic9g7TS+4Rh64WPwVLgbcR+iJq3dIYIMzSAFIk6x/zjuwuFudxRS/vuycpvF7io3Qb
</cfdi:Complemento>
</cfdi:Comprobante>
```

OPERADO CON RECURSOS
DEL CINCO AL MILLAR
EJERCICIO FISCAL 2022

**Verificación de comprobantes fiscales digitales por internet**

RFC del emisor	Nombre o razón social del emisor	RFC del receptor	Nombre o razón social del receptor
VIUD880629RR2	DELIA PATRICIA VILLASURIAS	GES790913CT0	GOBIERNO DEL ESTADO DE SONORA
Folio fiscal	Fecha de expedición	Fecha certificación SAT	PAC que certificó
CEEE41BF-6142-11ED-AD62-00155D014009	2022-11-10T14:58:28	2022-11-10T15:58:28	TBN040609RKA
Total del CFDI	Efecto del comprobante	Estado CFDI	Estatus de cancelación
\$356.40	Ingreso	Vigente	Cancelable sin aceptación

Imprimir



CADENA COMERCIAL OXO, SA DE CV
R.F.C. CCO8605231N4
Régimen Fiscal: Opcional para Grupos de Sociedades

Lugar de Expedición
CP: 84620

Factura: 389031661

Régimen Fiscal Receptor:

603 - Personas Morales con Fines no Lucrativos

Domicilio Fiscal Receptor:

83260

Folio Fiscal:

085b5b1c-22f3-465e-9317-84f8ce880ce1

Número del serie CSD del SAT: 00001000000414211380

Número del serie CSD del emisor: 00001000000506505905

Serie: MXL

I-INGRESO

Uso CFDI: G03 - Gastos en general

Exportación: 01

Fecha de emisión: 2022-11-14T14:18:12

Fecha de certificación: 2022-11-14T14:18:12

Facturado a: GOBIERNO DEL ESTADO DE SONORA

Dirección: COMONFORT Y DR. PALIZA N. SN

Delegación/Municipio: HERMOSILLO

RFC: GES790913CT0

Colonia: CENTENARIO

Estado: SONORA

Cantidad	Clave ID	Artículo	Precio unitario	Impuesto	Objeto Impuesto	Importe
1.000000 EA	50181905	GALLETAS GIRO OT 114 G	12.96	1.04	02	12.96
1.000000 EA	50202306	REFRESCO COCA-COLA 600 ML BOTELLA NO RETORNABLE COLA	15.74	1.26	02	15.74
1.000000 EA	50192100	FRITOS SAL POPULAR 62G	12.96	1.04	02	12.96
1.000000 EA	50202304	JUMEX DURAZNO 450ML	15.90	0.00	02	15.90
1.000000 EA	50181900	PAN DULCE MANTECADAS BIMBO 123 GR BOLSA:VAINILLA CON NUEZ	26.85	2.15	02	26.85
1.000000 EA	50202309	ELECTROLIT FRESA 625ML	32.00	0.00	02	32.00

PUE-PAGO EN UNA SOLA EXHIBICIÓN	SUBTOTAL	116.41
Forma de Pago	TASA I.V.A 0%	0.00
28	TASA I.V.A 8%	1.26
	TASA IEPS 8%	4.23
	TOTAL MXN	121.90



Sello digital del CFDI

s6KbzhRiVs82DxIWorKhYFN+IHeJsVuWmPryNEL02HNgoUBHU/JAWUHGw7CPu2xXpr8fpQUUN6mcUgK9QqOBFETIED5wUOITNS2Fufs5x/mPOMwOOwmod0q699bla/RBvBoi1sSvUnrTUDsb69dM5ym7UDVweL61Ti6Um71f4HBllnRCV4J/lt1tM5uX2KuWyd7M0iLDHt+cGzrxkZvTOE6lmzsd350a0xt1uKp/UZG9THQ+d3fDapkk2R2LZIElx85NidCthlxVjH9WmZadeX8GGXS4OhzDrZ06bjbdgo0QbKU5allIRD7wb6Xwfg51UG/KWpK17U/HC1Eu3mkGg==

Sello digital del SAT

pePCdbYlb4kvKOLdzRsmXxthR7KIVOWJVLCDPxSvrubub/OOeG+/fNsYtE'h/VcydB46GLy0Wqa1FAXfjG3KP0JWSmiSM+xXhAntbL7pAwrlDFBbMBGkX4mv/7ealplb1cu1heYEJLIOLwLMX+X7g+uqKP7EHxR9MQ3wX4/qyg+kVyS2pu6er3zoYBc+VSBucMMHX6dj9+HZtrcPmq3e0Tt63GyzY0hUNA5acKlaQFwJlORsw6Yi2iwr0nlN3DOQiwXj8rq3hg+2lpH1GNe9/4rOKBDBDPuA+RDk3S2fhQseouv109BSqPbCGg9Cg'irdzjDspDIU4AaJm pO/Sg==

Cadena Original

||1.1|085b5b1c-22f3-465e-9317-84f8ce880ce1|2022-11-14T14:18:12|SNF171020F3A|s6KbzhRiVs82DxIWorKhYFN+IHeJsVuWmPryNEL02HNgoUBHU/JAWUHGw7CPu2xXpr8fpQUUN6mcUgK9QqOBFETIED5wUOITNS2Fufs5x/mPOMwOOwmod0q699bla/RBvBoi1sSvUnrTUDsb69dM5ym7UDVweL61Ti6Um71f4HBllnRCV4J/lt1tM5uX2KuWyd7M0iLDHt+cGzrxkZvTOE6lmzsd350a0xt1uKp/UZG9THQ+d3fDapkk2R2LZIElx85NidCthlxVjH9WmZadeX8GGXS4OhzDrZ06bjbdgo0QbKU5allIRD7wb6Xwfg51UG/KWpK17U/HC1Eu3mkGg==|00001000000414211380||

*Este documento es una representación impresa de un CFDI.

```

<cfdi:Comprobante xmlns:cfdi="http://www.sat.gob.mx/cfd/4" xmlns:xsi="http://www.w3.org/2001/XMLSchema-instance"
xmlns:pago20="http://www.sat.gob.mx/Pagos20" xmlns:implocal="http://www.sat.gob.mx/implocal"
xmlns:cartaporte20="http://www.sat.gob.mx/CartaPorte20" Version="4.0" Serie="MXL" Folio="389031661" Fecha="2022-11-14T14:18:12"
SelloC="s6KbzHrIVs82DxiWorKHfYN+IHeJsVuwMprYNEl02HNgOuBHU/JAWUHGW7CPu2xXprR8fpQUUN6mcUgK9QqOBFeTlED5wUoITNS2Fufs5x/mPOMwOowmod0q699bla/RBvBoiIsSVUnTr
FormaPago="28" NoCertificado="00001000000506505905"
Certificado="MIIGCDCCA/CgAwIBAgIUMDAwMDAwMDAwMDA1MDY1MDU5MDUwDQYJKoZIhvcNAQELBQAwggGEMSAWgwYDVQQDBdBVVVRPUk1EQURyZSVE1GSUNBRE9SQTEuMCwGA1UECgw1U0V
SubTotal="116.41" Moneda="MXN" Total="121.90" TipoDeComprobante="I" Exportacion="01" MetodoPago="PUE" LugarExpedicion="84620"
xsi:schemaLocation="http://www.sat.gob.mx/cfd/4 http://www.sat.gob.mx/sitio_internet/cfd/4/cfdv40.xsd">
  <cfdi:Emisor Rfc="CC08605231N4" Nombre="CADENA COMERCIAL OXXO" RegimenFiscal="623"/>
  <cfdi:Receptor Rfc="GES790913CT0" Nombre="GOBIERNO DEL ESTADO DE SONORA" DomicilioFiscalReceptor="83260" RegimenFiscalReceptor="603"
UsocFDI="603"/>
  <cfdi:Conceptos>
    <cfdi:Concepto ClaveProdServ="50181905" Cantidad="1.000000" ClaveUnidad="EA" Unidad="EA" Descripcion="GALLETAS GIRO OT 114 G"
ValorUnitario="12.96" Importe="12.96" ObjetoImp="02">
      <cfdi:Impuestos>
        <cfdi:Traslados>
          <cfdi:Traslado Base="12.96" Impuesto="003" TipoFactor="Tasa" TasaOCuota="0.080000" Importe="1.04"/>
          <cfdi:Traslado Base="14.00" Impuesto="002" TipoFactor="Tasa" TasaOCuota="0.000000" Importe="0.00"/>
        </cfdi:Traslados>
      </cfdi:Impuestos>
    </cfdi:Concepto>
    <cfdi:Concepto ClaveProdServ="50202306" Cantidad="1.000000" ClaveUnidad="EA" Unidad="EA" Descripcion="REFresco COCA-COLA 600 ML BOTELLA NO
RETORNABLE COLA" ValorUnitario="15.74" Importe="15.74" ObjetoImp="02">
      <cfdi:Impuestos>
        <cfdi:Traslados>
          <cfdi:Traslado Base="15.74" Impuesto="002" TipoFactor="Tasa" TasaOCuota="0.080000" Importe="1.26"/>
        </cfdi:Traslados>
      </cfdi:Impuestos>
    </cfdi:Concepto>
    <cfdi:Concepto ClaveProdServ="50192100" Cantidad="1.000000" ClaveUnidad="EA" Unidad="EA" Descripcion="FRITOS SAL POPULAR 62G"
ValorUnitario="12.96" Importe="12.96" ObjetoImp="02">
      <cfdi:Impuestos>
        <cfdi:Traslados>
          <cfdi:Traslado Base="12.96" Impuesto="003" TipoFactor="Tasa" TasaOCuota="0.080000" Importe="1.04"/>
          <cfdi:Traslado Base="14.00" Impuesto="002" TipoFactor="Tasa" TasaOCuota="0.000000" Importe="0.00"/>
        </cfdi:Traslados>
      </cfdi:Impuestos>
    </cfdi:Concepto>
    <cfdi:Concepto ClaveProdServ="50202304" Cantidad="1.000000" ClaveUnidad="EA" Unidad="EA" Descripcion="JUMEX DURAZNO 450ML"
ValorUnitario="15.90" Importe="15.90" ObjetoImp="02">
      <cfdi:Impuestos>
        <cfdi:Traslados>
          <cfdi:Traslado Base="15.90" Impuesto="002" TipoFactor="Tasa" TasaOCuota="0.000000" Importe="0.00"/>
        </cfdi:Traslados>
      </cfdi:Impuestos>
    </cfdi:Concepto>
    <cfdi:Concepto ClaveProdServ="50181900" Cantidad="1.000000" ClaveUnidad="EA" Unidad="EA" Descripcion="PAN DULCE MANTECADAS BIMBO 123 GR
BOLSA VAINILLA CON NUEZ" ValorUnitario="26.85" Importe="26.85" ObjetoImp="02">
      <cfdi:Impuestos>
        <cfdi:Traslados>
          <cfdi:Traslado Base="26.85" Impuesto="003" TipoFactor="Tasa" TasaOCuota="0.080000" Importe="2.15"/>
          <cfdi:Traslado Base="29.00" Impuesto="002" TipoFactor="Tasa" TasaOCuota="0.000000" Importe="0.00"/>
        </cfdi:Traslados>
      </cfdi:Impuestos>
    </cfdi:Concepto>
    <cfdi:Concepto ClaveProdServ="50202309" Cantidad="1.000000" ClaveUnidad="EA" Unidad="EA" Descripcion="ELECTROLIT FRESA 625ML"
ValorUnitario="32.00" Importe="32.00" ObjetoImp="02">
      <cfdi:Impuestos>
        <cfdi:Traslados>
          <cfdi:Traslado Base="32.00" Impuesto="002" TipoFactor="Tasa" TasaOCuota="0.000000" Importe="0.00"/>
        </cfdi:Traslados>
      </cfdi:Impuestos>
    </cfdi:Concepto>
  </cfdi:Conceptos>
  <cfdi:Impuestos TotalImpuestosTrasladados="5.49">
    <cfdi:Traslados>
      <cfdi:Traslado Base="52.77" Impuesto="003" TipoFactor="Tasa" TasaOCuota="0.080000" Importe="4.23"/>
      <cfdi:Traslado Base="15.74" Impuesto="002" TipoFactor="Tasa" TasaOCuota="0.080000" Importe="1.26"/>
      <cfdi:Traslado Base="104.90" Impuesto="002" TipoFactor="Tasa" TasaOCuota="0.000000" Importe="0.00"/>
    </cfdi:Traslados>
  </cfdi:Impuestos>
  <cfdi:Complemento>
    <tfd:TimbreFiscalDigital xmlns:tfd="http://www.sat.gob.mx/TimbreFiscalDigital" xsi:schemaLocation="http://www.sat.gob.mx/TimbreFiscalDigital
http://www.sat.gob.mx/sitio_internet/cfd/TimbreFiscalDigital/TimbreFiscalDigitalv11.xsd" Version="1.1" UUID="085b5b1c-22f3-465e-9317-
84f8ce880ce1" RfcProvCertif="SNF171020F3A" FechaTimbrado="2022-11-14T14:18:12"
SelloCFD="s6KbzHrIVs82DxiWorKHfYN+IHeJsVuwMprYNEl02HNgOuBHU/JAWUHGW7CPu2xXprR8fpQUUN6mcUgK9QqOBFeTlED5wUoITNS2Fufs5x/mPOMwOowmod0q699bla/RBvBoiIsSVUnTr
NoCertificadoSAT="00001000000414211380"
SelloSAT="pePCdbYlb4kvKOLdzRsmXxtH7K1VOWJVLCDpxSvrubub/OOeg+/fnSYtEvH/Vcyd846GLy0Wqa1FAxfjGb3KP0JWSmiSM+xxHantbL7pAwrlDFBbMBGkX4mv/7eaIplb1cu1h
</tfd:Complemento>
  <cfdi:Addenda>
    <ns:diverza xmlns:ns="http://www.diverza.com/ns/addenda/diverza/1" version="1.1">
      <ns:generales tipoDocumento="Factura"/>
      <ns:clavesDescripcion c_TipoDeComprobante="Ingreso" c_MetodoPago="PAGO EN UNA SOLA EXHIBICION" c_RegimenFiscal="Opcional para Grupos de
Sociedades" c_UsocFDI="Gastos en general"/>
      <ns:receptor>
        <ns:domicilioFiscalR calle="COMONFORT Y DR. PALIZA" numero="SN" colonia="CENTENARIO" ciudad="HERMOSILLO" municipio="HERMOSILLO"
estado="SONORA" pais="México"/>
      </ns:receptor>
    </ns:diverza>
  </cfdi>Addenda>
</cfdi:Comprobante>

```

OPERADO CON RECURSOS
DEL CINCO AL MILLAR
EJERCICIO FISCAL 2022

**Verificación de comprobantes fiscales digitales por internet**

RFC del emisor	Nombre o razón social del emisor	RFC del receptor	Nombre o razón social del receptor
CCO8605231N4	CADENA COMERCIAL OXXO	GES790913CT0	GOBIERNO DEL ESTADO DE SONORA
Folio fiscal	Fecha de expedición	Fecha certificación SAT	PAC que certificó
085B5B1C-22F3-465E-9317-84F8CE880CE1	2022-11-14T14:18:12	2022-11-14T14:18:12	SNF171020F3A
Total del CFDI	Efecto del comprobante	Estado CFDI	Estatus de cancelación
\$121.90	Ingreso	Vigente	Cancelable sin aceptación

[Imprimir](#)

OPERADO CON RECURSOS
DEL CINCO AL MILLAR
EJERCICIO FISCAL 2022

Cadena Comercial Oxxo S.A. de C.V. (CCO-860523-114)
- LA COLONDA NOG
Edison Nta. Numero 1235 Colonia Talleres Monterrey, Nuevo
Leon C.P. 64460

Regimen de Opcional para Grupos de Sociedades

NOUSUARIO	1	09/11/2022	22:02
E*	OLITFRESA625	1	32.00
M*	ADMS BIRRO1236	1	29.00
JUNE*	DURAZNO 450	1	15.90
FRITOSAL	PAPA 100g	1	21.00
183690	1 2 x repelentes	-1	-7.00
GALLETA	100g 1136	1	14.50
183690	1 x repelentes	-1	-0.50
COCA COLA	500ml	1	17.00
Fuente			Total: \$ 121.90
ID=10X1			IVA INCLUIDO: \$ 1.26
*** AHORR	50 ***		
CIENTOS	90/100 M.N.		
Pago	90		

BANCO BANCOMER

En el BANCO

NTA

AFLIACION 427.0
TARJETA *****
DEBITO
AUT: 000005

TOTAL M.N. 121.90

AUTORIZADO MEDIANTE FIRMA ELECTRONICA

ARUC: ARUC: 36DF9F87C3A5B859
AID: AID: A0000000031010

Pago: \$ 121.90 Cambio: \$ 0.00

MUCHAS GRACIAS POR SU COMPRA
PAGO EN UNA SOLA EXHIBICION
LUGAR DE EXPEDICION: CANANEA, SONORA
CARRETERA CANANEA AGUA PRIETA #32 CANANEA, CANANEA
SONORA C.P. 84620

email: atencionaclientes@oxxo.com
Teléfono sin costo 81 83 20 20 20

¡Tenemos un lugar para ti!

Administrando o trabajando en OXXO

La Cadena de Tiendas de Proximidad

más grande de Latinoamérica.

acércate a un colaborador de tienda o búscanos en
redes sociales como "OXXO Reclutamiento"

para iniciar tu proceso. Aplican restricciones.

Consulta nuestro aviso de privacidad

en <https://www.oxxo.com/>